

東京都心5区の成約面積

東京都心5区：千代田区、中央区、港区、新宿区、渋谷区

※ 「成約面積」とはテナント募集を行ったビルにおいて、各統計期間内にテナントが成約した面積の合計です。

成約面積の動き・・・ 2020年8月の成約面積は 32,096坪で、前月を 12,408坪（27.9%）下回った。前年同月比では44,120坪（57.9%）のマイナスだった。

成約面積の構成・・・ 今年成約した面積の累計は340,586坪。その内、未竣工ビル（建築中）は 70,184坪（20.6%）、竣工済ビルは270,402坪（79.4%）。

成約面積の推移

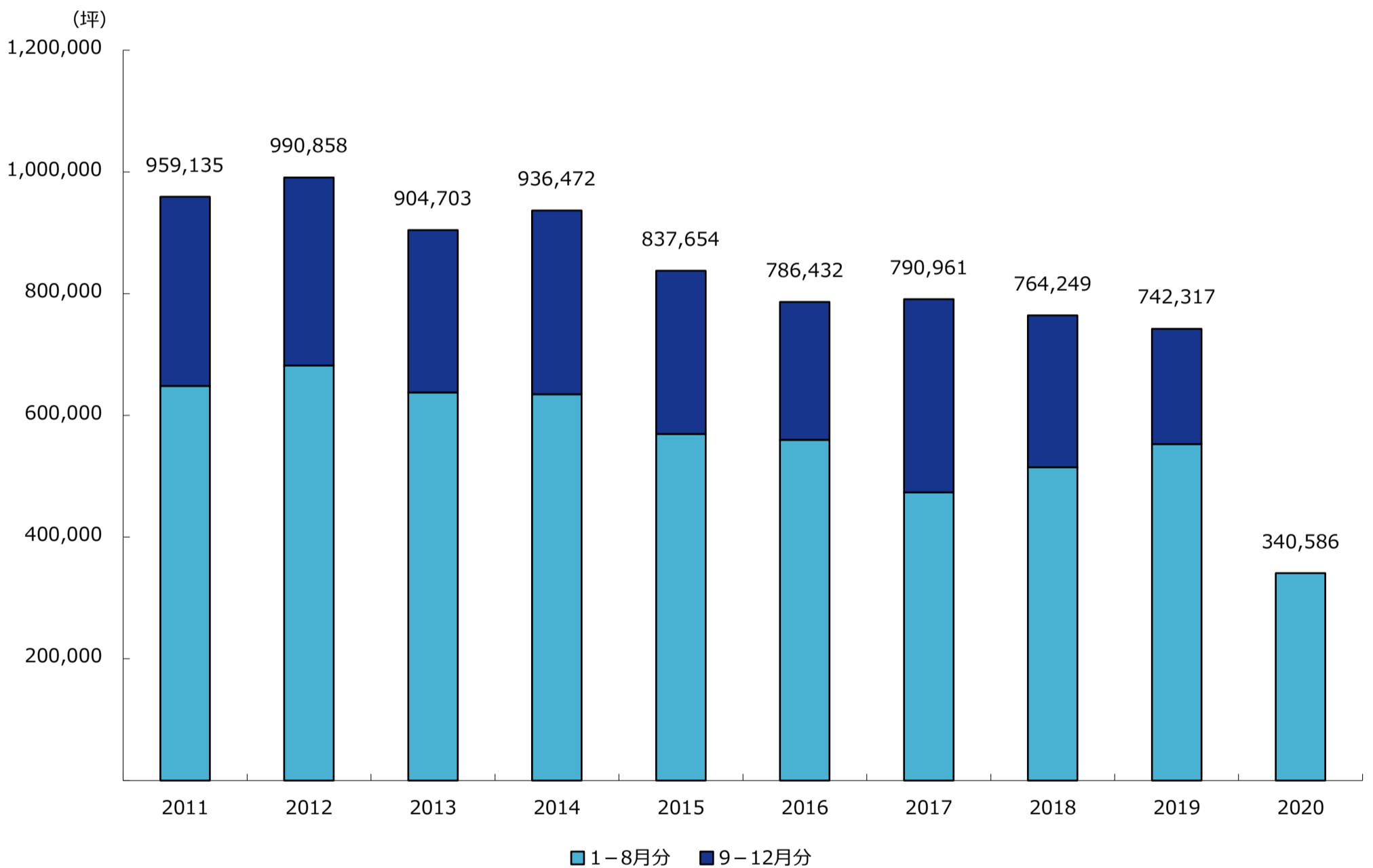

| 全体 | 1月 | 2月 | 3月 | 4月 | 5月 | 6月 | 7月 | 8月 | 小計 | 9月 | 10月 | 11月 | 12月 | 合計 |
|-------|--------|--------|--------|--------|---------|--------|--------|--------|---------|--------|--------|--------|--------|---------|
| 2018年 | 64,452 | 58,992 | 66,151 | 48,066 | 107,731 | 61,159 | 57,700 | 50,600 | 514,851 | 50,594 | 63,145 | 74,457 | 61,202 | 764,249 |
| 2019年 | 72,628 | 43,677 | 76,358 | 74,059 | 61,974 | 64,111 | 83,869 | 76,216 | 552,892 | 40,883 | 54,241 | 50,408 | 43,893 | 742,317 |
| 2020年 | 71,123 | 41,566 | 44,226 | 44,419 | 17,725 | 44,927 | 44,504 | 32,096 | 340,586 | - | - | - | - | 340,586 |

| 竣工済ビル | 1月 | 2月 | 3月 | 4月 | 5月 | 6月 | 7月 | 8月 | 小計 | 9月 | 10月 | 11月 | 12月 | 合計 |
|-------|--------|--------|--------|--------|--------|--------|--------|--------|---------|--------|--------|--------|--------|---------|
| 2018年 | 56,869 | 51,789 | 63,168 | 46,211 | 52,772 | 52,637 | 52,251 | 43,446 | 419,143 | 43,102 | 57,424 | 56,534 | 34,443 | 610,646 |
| 2019年 | 37,001 | 40,709 | 49,526 | 59,184 | 53,587 | 41,457 | 44,423 | 43,355 | 369,242 | 38,637 | 41,825 | 45,691 | 37,623 | 533,018 |
| 2020年 | 42,828 | 31,708 | 40,577 | 29,346 | 14,939 | 39,922 | 39,162 | 31,920 | 270,402 | - | - | - | - | 270,402 |

| 未竣工ビル | 1月 | 2月 | 3月 | 4月 | 5月 | 6月 | 7月 | 8月 | 小計 | 9月 | 10月 | 11月 | 12月 | 合計 |
|-------|--------|-------|--------|--------|--------|--------|--------|--------|---------|-------|--------|--------|--------|---------|
| 2018年 | 7,583 | 7,203 | 2,983 | 1,855 | 54,959 | 8,522 | 5,449 | 7,154 | 95,708 | 7,492 | 5,721 | 17,923 | 26,759 | 153,603 |
| 2019年 | 35,627 | 2,968 | 26,832 | 14,875 | 8,387 | 22,654 | 39,446 | 32,861 | 183,650 | 2,246 | 12,416 | 4,717 | 6,270 | 209,299 |
| 2020年 | 28,295 | 9,858 | 3,649 | 15,073 | 2,786 | 5,005 | 5,342 | 176 | 70,184 | - | - | - | - | 70,184 |

* 表中の単位は全て「坪」で表示しています。

東京都心5区の募集中在庫面積

東京都心5区：千代田区、中央区、港区、新宿区、渋谷区

※ 「募集中在庫面積」とは各調査時点における、募集面積の合計です。

- 募集ビル全体の動き・・・ 2020年9月1日時点の募集中在庫面積は635,316坪（4,298棟）で、前月より52,770坪（9.1%）増加した。
- 竣工済のビルの動き・・・ 当月は475,052坪（4,254棟）で、前月より40,413坪（9.3%）増加した。募集中在庫面積全体に占める竣工済ビルの割合は74.8%。
- 未竣工のビルの動き・・・ 当月は160,264坪（44棟）で、前月より12,357坪（8.4%）増加した。募集中在庫面積全体に占める未竣工ビルの割合は25.2%。

募集中在庫面積の推移

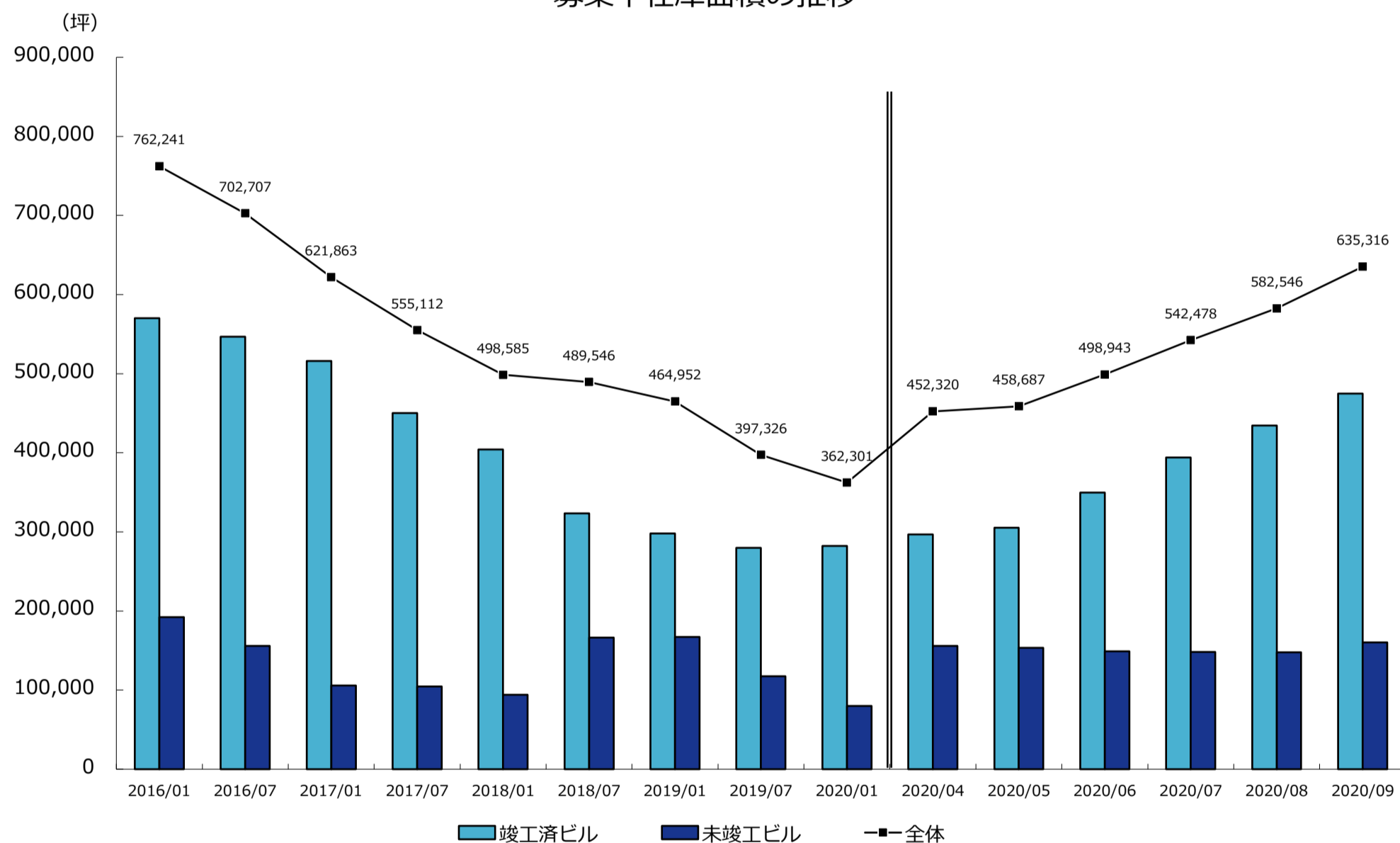

| | 2017/7 | 2018/1 | 2018/7 | 2019/1 | 2019/7 | 2020/1 |
|--------|---------|---------|---------|---------|---------|---------|
| 募集ビル全体 | 555,112 | 498,585 | 489,546 | 464,952 | 397,326 | 362,301 |
| (棟数) | 4,691 | 3,919 | 3,413 | 3,089 | 3,126 | 3,097 |

| | | | | | | |
|--------|---------|---------|---------|---------|---------|---------|
| 竣工済ビル計 | 450,394 | 404,294 | 323,320 | 297,864 | 279,951 | 282,227 |
| 未竣工ビル計 | 104,718 | 94,291 | 166,226 | 167,088 | 117,375 | 80,074 |

《竣工済ビルの内訳》

| | | | | | | |
|---------|---------|---------|---------|---------|---------|---------|
| 竣工済一年以内 | 34,406 | 20,152 | 8,427 | 13,587 | 18,106 | 15,143 |
| 竣工済一年以上 | 415,988 | 384,142 | 314,893 | 284,277 | 261,845 | 267,084 |

《未竣工ビルの内訳》

| | | | | | | |
|----------|--------|--------|--------|---------|--------|--------|
| 一年以上先の竣工 | 34,194 | 29,842 | 95,759 | 118,190 | 53,833 | 46,705 |
| 一年以内の竣工 | 70,524 | 64,449 | 70,467 | 48,898 | 63,542 | 33,369 |

| | 2020/4 | 2020/5 | 2020/6 | 2020/7 | 2020/8 | 2020/9 |
|--------|---------|---------|---------|---------|---------|---------|
| 募集ビル全体 | 452,320 | 458,687 | 498,943 | 542,478 | 582,546 | 635,316 |
| (棟数) | 3,145 | 3,270 | 3,454 | 3,758 | 4,100 | 4,298 |

| | | | | | | |
|--------|---------|---------|---------|---------|---------|---------|
| 竣工済ビル計 | 296,614 | 305,412 | 349,890 | 394,181 | 434,639 | 475,052 |
| 未竣工ビル計 | 155,706 | 153,275 | 149,053 | 148,297 | 147,907 | 160,264 |

| | | | | | | |
|---------|---------|---------|---------|---------|---------|---------|
| 竣工済一年以内 | 16,450 | 14,833 | 15,623 | 14,414 | 15,295 | 15,148 |
| 竣工済一年以上 | 280,164 | 290,579 | 334,267 | 379,767 | 419,344 | 459,904 |

| | | | | | | |
|----------|---------|---------|--------|--------|---------|---------|
| 一年以上先の竣工 | 126,567 | 125,944 | 96,669 | 99,750 | 102,650 | 113,985 |
| 一年以内の竣工 | 29,139 | 27,331 | 52,384 | 48,547 | 45,257 | 46,279 |

* 2016年1月から2020年1月迄は6ヶ月単位、直近6ヶ月間は1ヶ月単位です。

* 表中の単位は全て「坪」で表示しています。

東京都心5区の募集条件と現空面積

東京都心5区：千代田区、中央区、港区、新宿区、渋谷区

※ 「現空面積」とは各調査時点において、テナントが入居しておらず、契約後、即入居可能な面積の合計です。

- 募集預託金の動き・・・2020年9月1日時点での募集預託金は185,947円（9.2ヶ月）で、前月の184,970円（9.2ヶ月）から977円上昇した。
- 募集賃料の動き・・・当月の募集賃料（共益費込）は20,190円で、前月の20,205円からは15円（0.1%）低下した。
- 現空面積の動き・・・当月の現空面積は160,145坪で、前月の147,083坪からは13,062坪（8.9%）増加した。

募集預託金（保証金・敷金）の推移

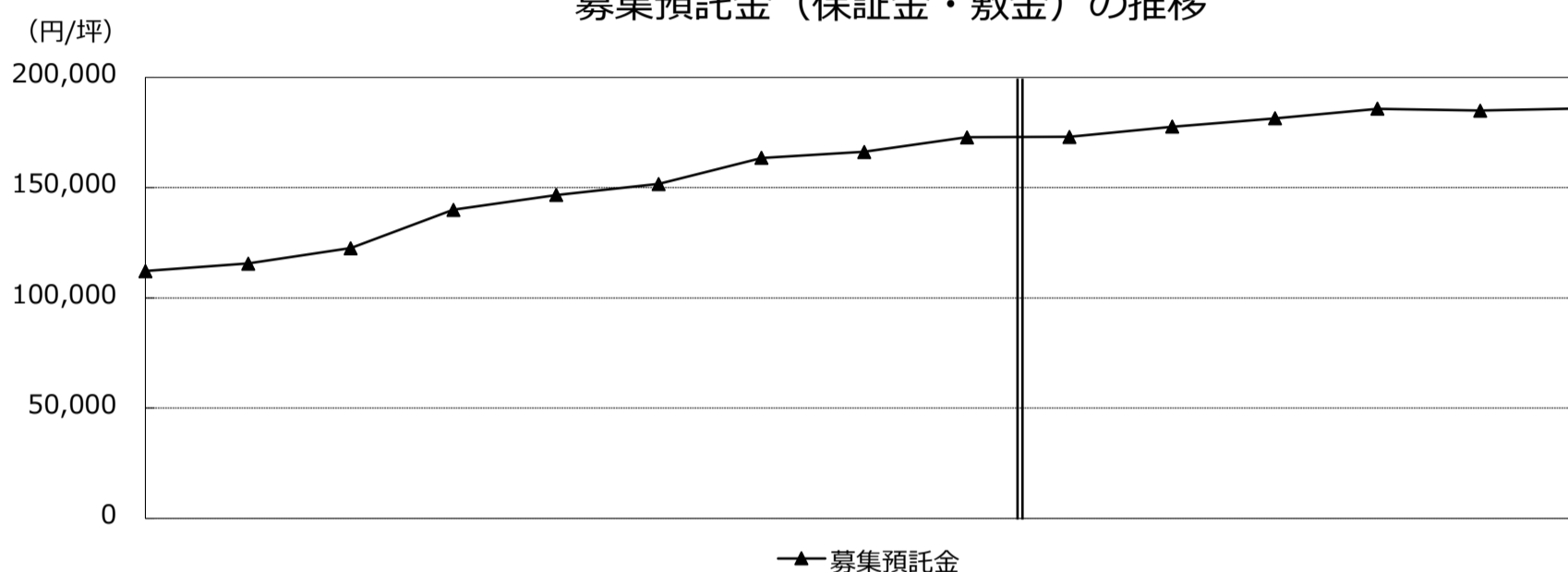

募集賃料（共益費込）と現空面積

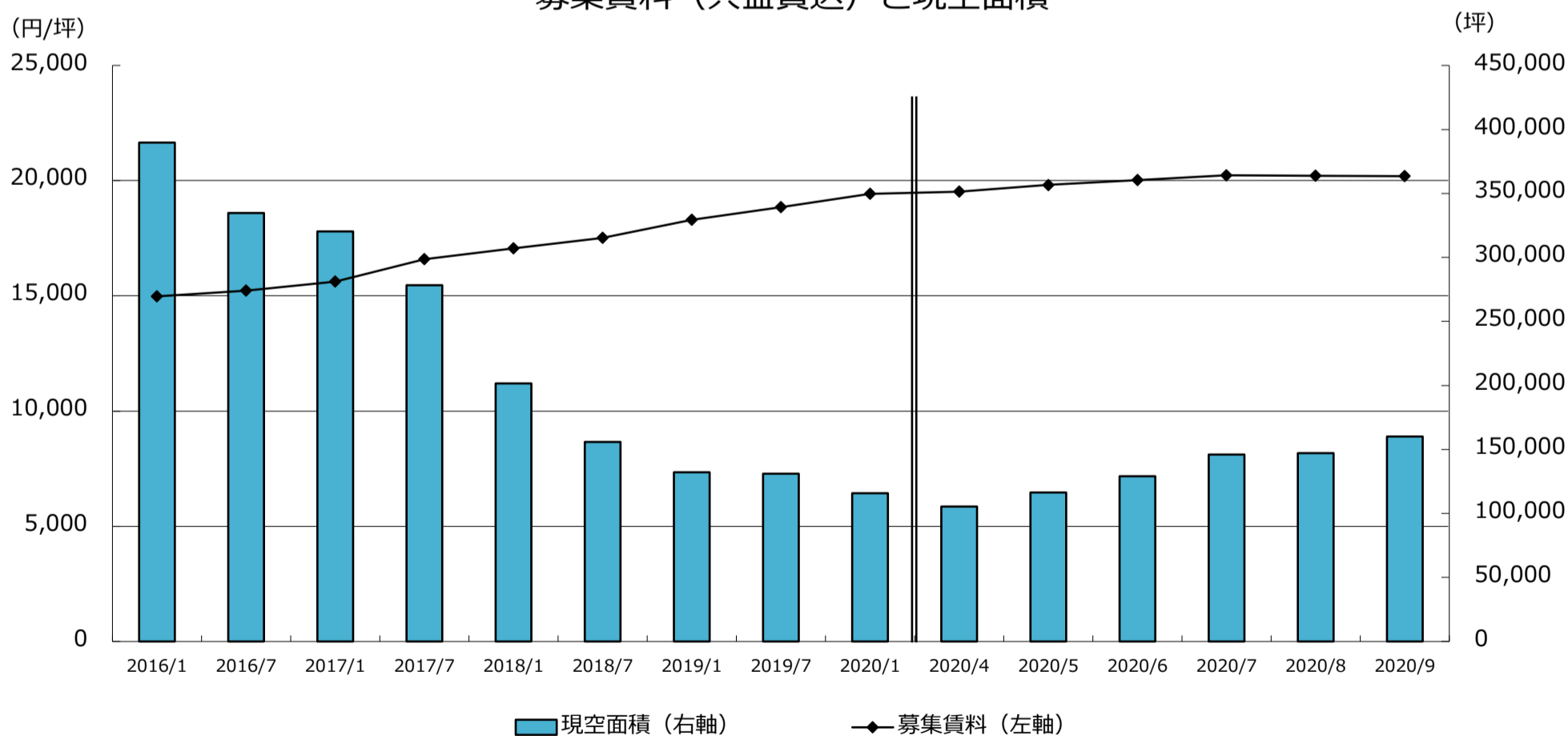

| | 2017/7 | 2018/1 | 2018/7 | 2019/1 | 2019/7 | 2020/1 | 2020/4 | 2020/5 | 2020/6 | 2020/7 | 2020/8 | 2020/9 |
|---------|---------|---------|---------|---------|---------|---------|---------|---------|---------|---------|---------|---------|
| 募集預託金推移 | 139,936 | 146,693 | 151,645 | 163,473 | 166,297 | 172,829 | 173,052 | 177,693 | 181,448 | 185,820 | 184,970 | 185,947 |
| 募集賃料の推移 | 16,585 | 17,068 | 17,509 | 18,304 | 18,854 | 19,426 | 19,517 | 19,813 | 20,020 | 20,234 | 20,205 | 20,190 |
| 現空面積の推移 | 278,366 | 201,541 | 155,771 | 132,261 | 131,008 | 115,932 | 105,389 | 116,410 | 129,195 | 145,926 | 147,083 | 160,145 |

* 2016年1月から2020年1月までは6ヶ月単位、直近6ヶ月間は1ヶ月単位です。

* 表中の単位は全て「坪」「円/坪（共益費込）」で表示しています。

東京都心5区の空室率

東京都心5区：千代田区、中央区、港区、新宿区、渋谷区

9月の大規模ビル空室率は 0.66%

2020年9月1時点で調査対象となった東京都心5区の竣工済大規模ビルは1,151棟。空室率計算の分母となる貸付総面積は5,971,008坪。そのうち現空面積（=未稼働スペース）が39,552坪あり、空室率は0.66%。前月の0.60%からは0.06%上昇した。8月竣工の調査対象ビルは1棟で、貸付総面積は906坪。うち332坪が未成約のため、竣工時点での空室率は36.64%。

当月の空室率

| | 大規模ビル | 大型ビル | 中型ビル | 小型ビル | 全体平均 |
|-----------|--------------|--------------|--------------|--------------|--------------|
| 首都圏 | 1.22% | 2.19% | 3.64% | 4.77% | 2.02% |
| 23区 | 0.91% | 1.62% | 2.78% | 4.15% | 1.57% |
| 都下三県 | 2.83% | 4.42% | 6.73% | 8.04% | 4.15% |
| 周辺14区 | 2.51% | 3.46% | 4.10% | 5.18% | 3.11% |
| 9区 | 0.67% | 1.45% | 2.56% | 3.98% | 1.35% |
| 5区 | 0.66% | 1.56% | 2.47% | 4.07% | 1.32% |
| 3区 | 0.56% | 1.28% | 2.28% | 4.17% | 1.16% |

空室率の推移

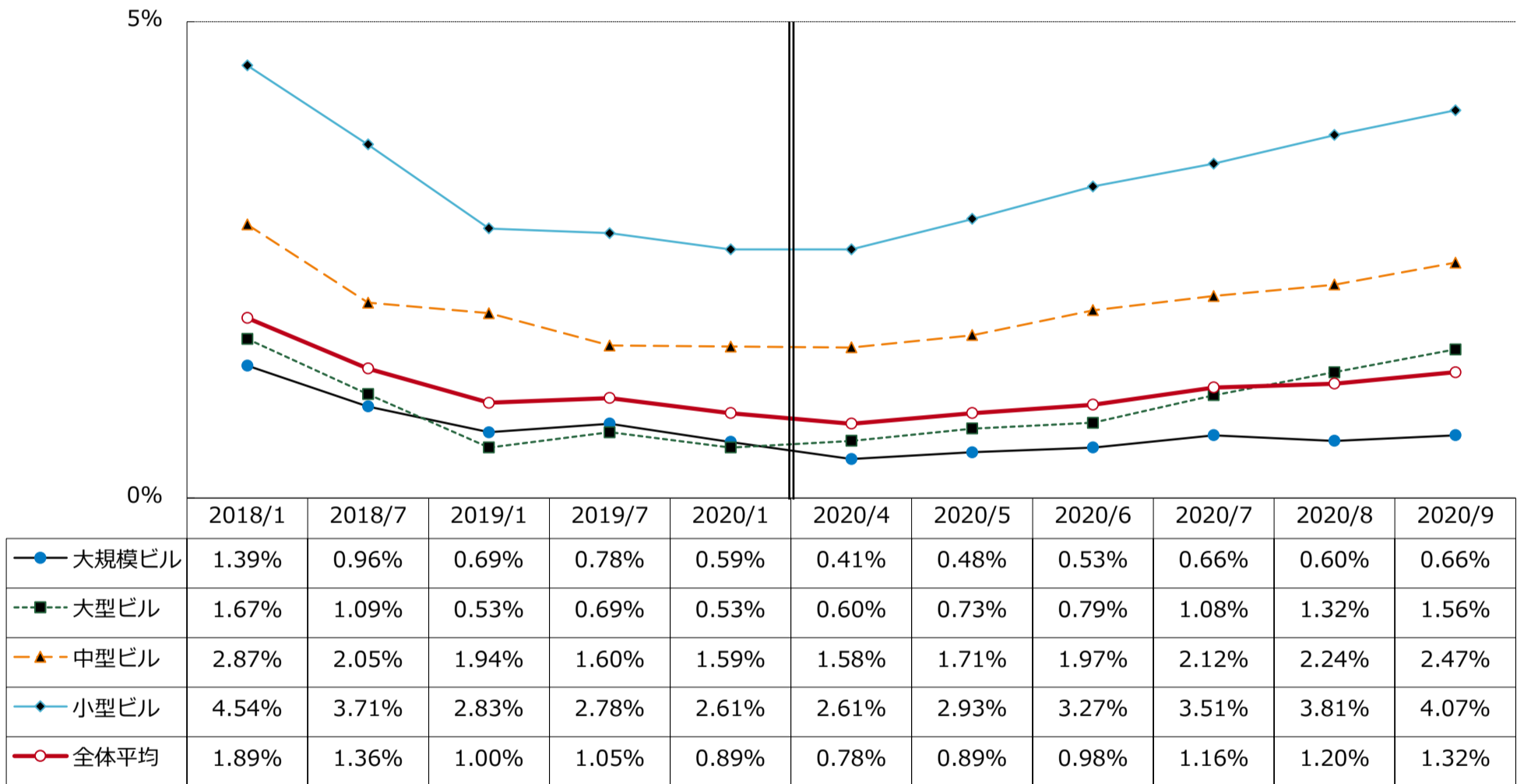

* 2018年1月から2020年1月までは6ヶ月単位、直近6ヶ月間は1ヶ月単位です。

空室率の分布状況

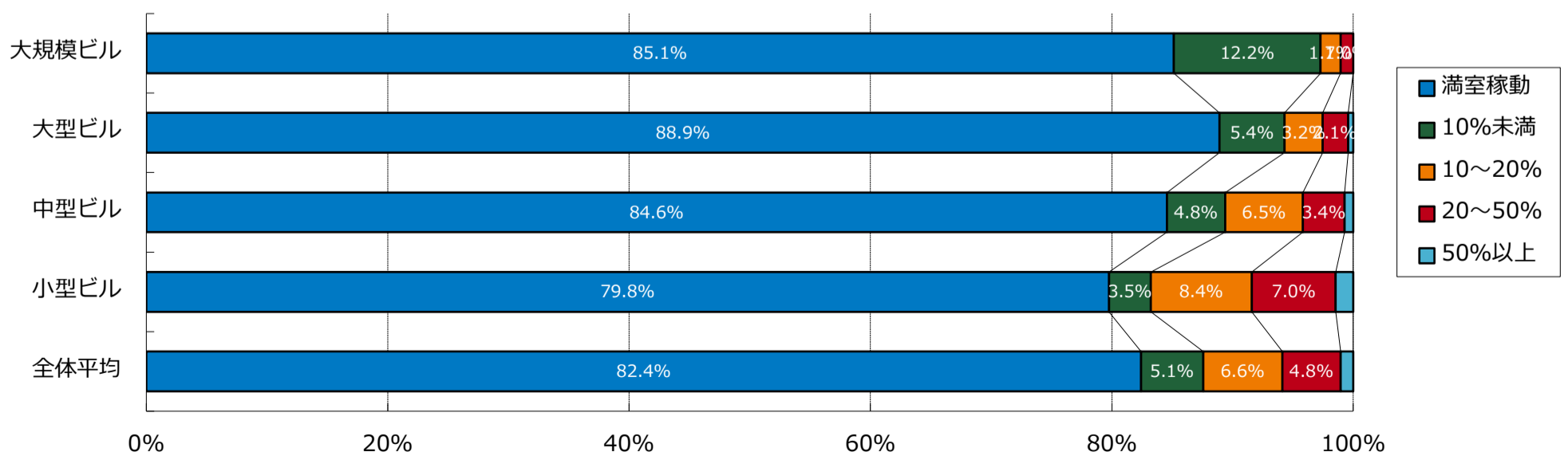

* 大規模ビルは1フロア面積200坪以上の物件。大型ビルは1フロア面積100~200坪。中型ビルは1フロア面積50~100坪。小型ビルは1フロア面積20~50坪。
* 小規模ビル（20坪未満）は調査カバー率が低いため、規模別空室率では表示しませんが、全体平均データには含まれます。

東京都心5区のネット・アブソープション（吸収需要）

東京都心5区：千代田区、中央区、港区、新宿区、渋谷区

ネット・アブソープションの動き ・ ・ 2020年8月のネット・アブソープションは-36,318坪。1月からの累計は+11,323坪。前年における同期間累計との対比では149,873坪減少した。

新規供給面積の動き ・ ・ 2020年8月の新規供給面積は4,095坪。1月からの累計は204,148坪。

新規供給面積とネット・アブソープションの推移

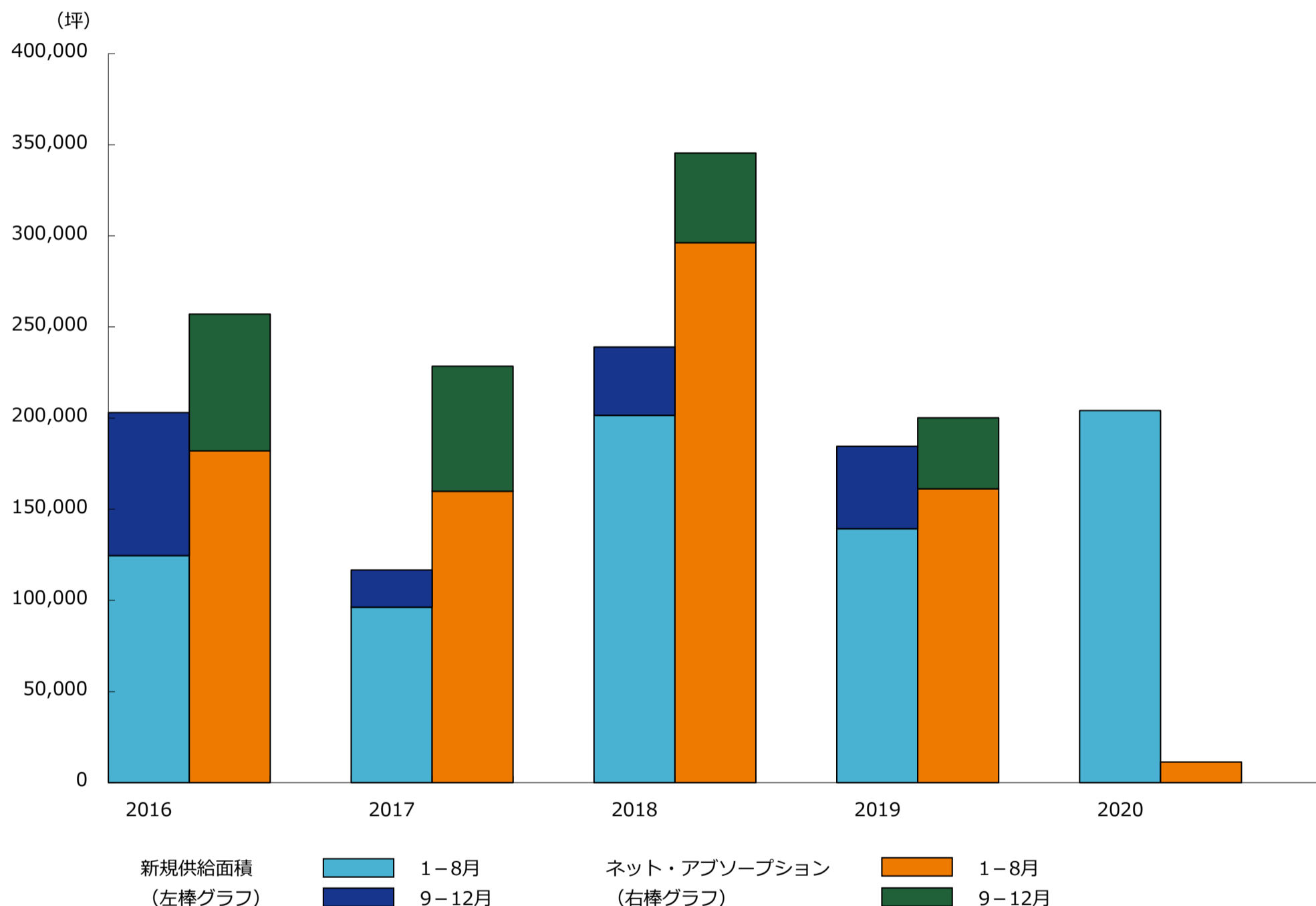

■ ネット・アブソープション（吸収需要）

| | 1月 | 2月 | 3月 | 4月 | 5月 | 6月 | 7月 | 8月 | 小計 | 9月 | 10月 | 11月 | 12月 | 合計 |
|-------|---------|--------|--------|--------|---------|---------|---------|---------|---------|-------|--------|------|--------|---------|
| 2018年 | 24,146 | 33,630 | 25,656 | 9,535 | 58,312 | 32,173 | -725 | 113,490 | 296,217 | 1,265 | 52,119 | -806 | -3,354 | 345,441 |
| 2019年 | -11,303 | 9,739 | 66,839 | 19,800 | -2,384 | 19,791 | 1,744 | 56,970 | 161,196 | 4,611 | 10,757 | -154 | 23,753 | 200,163 |
| 2020年 | 22,630 | 55,131 | 23,934 | 5,973 | -12,749 | -35,227 | -12,051 | -36,318 | 11,323 | - | - | - | - | 11,323 |

* ネット・アブソープション（吸収需要）＝「竣工済ビル募集面積（期初時点）」＋「新規供給面積（期間中竣工した新築ビル貸付総面積）」－「竣工済ビル募集面積（期末時点）」
「ネット・アブソープション（吸収需要）」とは各統計期間における稼働面積（＝テナント入居済面積）の増減です。

■ 新規供給面積

| | 1月 | 2月 | 3月 | 4月 | 5月 | 6月 | 7月 | 8月 | 小計 | 9月 | 10月 | 11月 | 12月 | 合計 |
|-------|--------|--------|--------|--------|--------|--------|--------|--------|---------|-------|--------|-------|--------|---------|
| 2018年 | 13,571 | 28,118 | 1,430 | 12,378 | 25,946 | 21,035 | 1,007 | 98,048 | 201,533 | 8,317 | 26,924 | 1,877 | 360 | 239,011 |
| 2019年 | 2,899 | 10,568 | 47,685 | 1,975 | 2,723 | 18,719 | 9,658 | 45,081 | 139,308 | 5,546 | 9,098 | 769 | 29,805 | 184,526 |
| 2020年 | 20,723 | 57,136 | 38,223 | 14,771 | 31,729 | 9,064 | 28,407 | 4,095 | 204,148 | - | - | - | - | 204,148 |

* 「新規供給面積」とは各統計期間内に竣工した新築ビル貸付総面積の合計です。

* 表中の単位は全て「坪」で表示しています。

東京都心5区の成約面積（大規模ビル）

東京都心5区：千代田区、中央区、港区、新宿区、渋谷区

※ 「成約面積」とはテナント募集を行ったビルにおいて、各統計期間内にテナントが成約した面積の合計です。

（*大規模ビルは1フロア面積200坪以上の物件。）

成約面積の動き・・・2020年8月の成約面積は14,016坪で、前月を7,912坪（36.1%）下回った。前年同月比では39,344坪（73.7%）のマイナスだった。

成約面積の構成・・・今年成約した面積の累計は192,610坪。その内、未竣工ビル（建築中）は54,292坪（28.2%）、竣工済ビルは138,318坪（71.8%）。

成約面積の推移

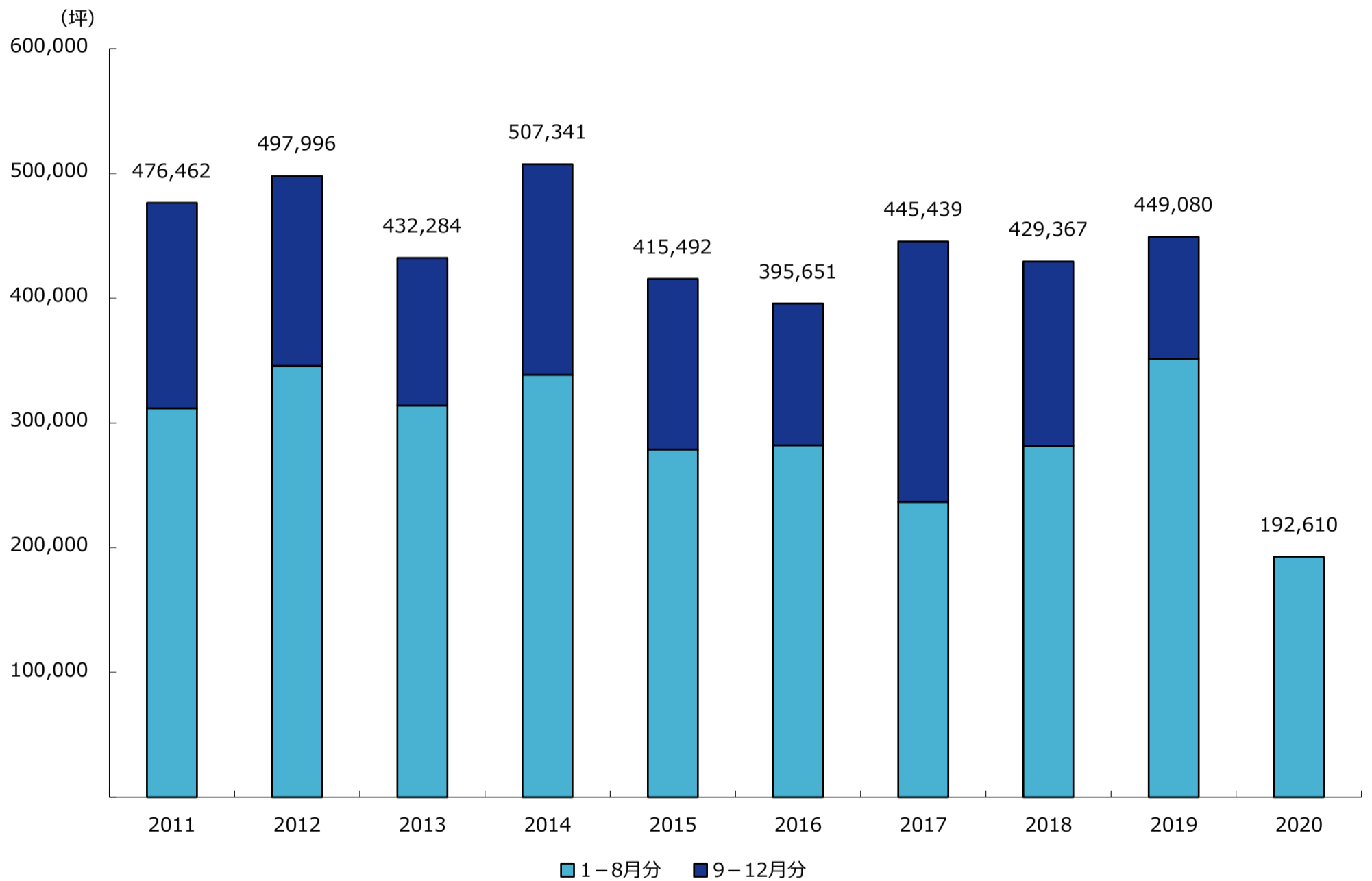

| 全体 | 1月 | 2月 | 3月 | 4月 | 5月 | 6月 | 7月 | 8月 | 小計 | 9月 | 10月 | 11月 | 12月 | 合計 |
|-------|--------|--------|--------|--------|--------|--------|--------|--------|---------|--------|--------|--------|--------|---------|
| 2018年 | 32,936 | 29,047 | 37,666 | 20,238 | 77,025 | 30,783 | 26,221 | 27,777 | 281,693 | 29,775 | 31,341 | 48,816 | 37,742 | 429,367 |
| 2019年 | 51,247 | 21,697 | 49,470 | 43,050 | 35,045 | 37,576 | 59,923 | 53,360 | 351,368 | 20,405 | 28,124 | 24,769 | 24,414 | 449,080 |
| 2020年 | 48,705 | 21,593 | 18,694 | 33,669 | 9,450 | 24,555 | 21,928 | 14,016 | 192,610 | - | - | - | - | 192,610 |

| 竣工済ビル | 1月 | 2月 | 3月 | 4月 | 5月 | 6月 | 7月 | 8月 | 小計 | 9月 | 10月 | 11月 | 12月 | 合計 |
|-------|--------|--------|--------|--------|--------|--------|--------|--------|---------|--------|--------|--------|--------|---------|
| 2018年 | 25,764 | 22,792 | 35,281 | 19,137 | 24,429 | 22,649 | 23,417 | 21,964 | 195,433 | 22,932 | 26,257 | 33,368 | 12,560 | 290,550 |
| 2019年 | 16,227 | 19,305 | 24,378 | 31,634 | 27,725 | 14,999 | 22,974 | 21,582 | 178,824 | 18,437 | 18,703 | 22,217 | 19,480 | 257,661 |
| 2020年 | 23,709 | 14,016 | 18,694 | 19,565 | 7,030 | 21,818 | 19,549 | 13,937 | 138,318 | - | - | - | - | 138,318 |

| 未竣工ビル | 1月 | 2月 | 3月 | 4月 | 5月 | 6月 | 7月 | 8月 | 小計 | 9月 | 10月 | 11月 | 12月 | 合計 |
|-------|--------|-------|--------|--------|--------|--------|--------|--------|---------|-------|-------|--------|--------|---------|
| 2018年 | 7,172 | 6,255 | 2,385 | 1,101 | 52,596 | 8,134 | 2,804 | 5,813 | 86,260 | 6,843 | 5,084 | 15,448 | 25,182 | 138,817 |
| 2019年 | 35,020 | 2,392 | 25,092 | 11,416 | 7,320 | 22,577 | 36,949 | 31,778 | 172,544 | 1,968 | 9,421 | 2,552 | 4,934 | 191,419 |
| 2020年 | 24,996 | 7,577 | 0 | 14,104 | 2,420 | 2,737 | 2,379 | 79 | 54,292 | - | - | - | - | 54,292 |

* 表中の単位は全て「坪」で表示しています。

東京都心5区の募集中在庫面積（大規模ビル）

東京都心5区：千代田区、中央区、港区、新宿区、渋谷区

※ 「募集中在庫面積」とは各調査時点における、募集面積の合計です。

（*大規模ビルは1フロア面積200坪以上の物件。）

- 募集ビル全体の動き・・・ 2020年9月1日時点の募集中在庫面積は376,529坪（410棟）で、前月より30,160坪（8.7%）増加した。
- 竣工済のビルの動き・・・ 当月は227,809坪（399棟）で、前月より18,825坪（9.0%）増加した。募集中在庫面積全体に占める竣工済ビルの割合は60.5%。
- 未竣工のビルの動き・・・ 当月は148,720坪（11棟）で、前月より11,335坪（8.3%）増加した。募集中在庫面積全体に占める未竣工ビルの割合は39.5%。

募集中在庫面積の推移

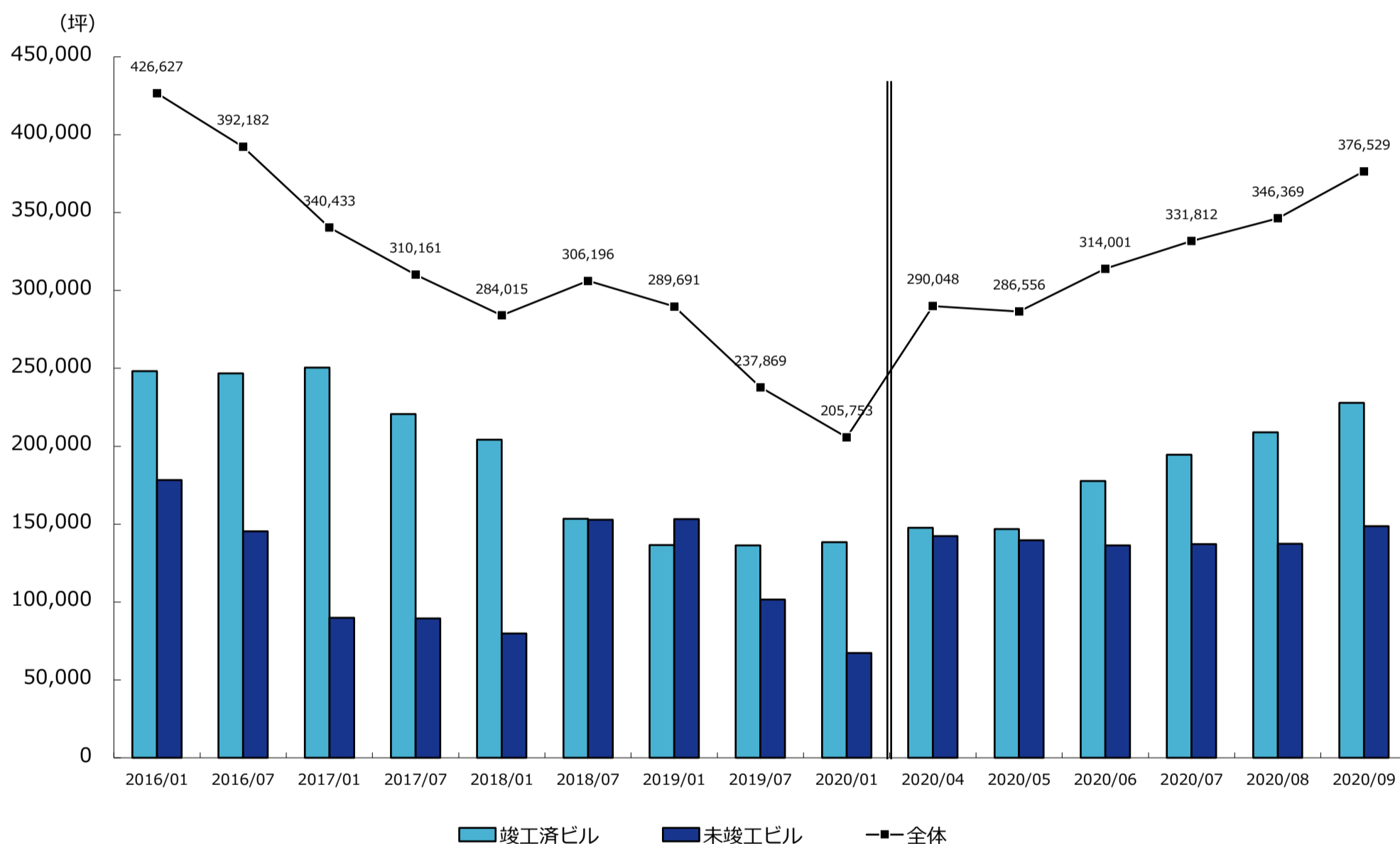

| | 2017/7 | 2018/1 | 2018/7 | 2019/1 | 2019/7 | 2020/1 |
|--------|---------|---------|---------|---------|---------|---------|
| 募集ビル全体 | 310,161 | 284,015 | 306,196 | 289,691 | 237,869 | 205,753 |
| (棟数) | 357 | 346 | 316 | 265 | 281 | 264 |

| | | | | | | |
|--------|---------|---------|---------|---------|---------|---------|
| 竣工済ビル計 | 220,735 | 204,166 | 153,424 | 136,511 | 136,336 | 138,449 |
| 未竣工ビル計 | 89,426 | 79,849 | 152,772 | 153,180 | 101,533 | 67,304 |

《竣工済ビルの内訳》

| | | | | | | |
|---------|---------|---------|---------|---------|---------|---------|
| 竣工済一年以内 | 25,939 | 12,376 | 2,130 | 5,428 | 10,833 | 6,700 |
| 竣工済一年以上 | 194,796 | 191,790 | 151,294 | 131,083 | 125,503 | 131,749 |

《未竣工ビルの内訳》

| | | | | | | |
|----------|--------|--------|--------|---------|--------|--------|
| 一年以上先の竣工 | 32,756 | 29,468 | 94,593 | 116,687 | 49,900 | 44,844 |
| 一年以内の竣工 | 56,670 | 50,381 | 58,179 | 36,493 | 51,633 | 22,460 |

| | 2020/4 | 2020/5 | 2020/6 | 2020/7 | 2020/8 | 2020/9 |
|--------|---------|---------|---------|---------|---------|---------|
| 募集ビル全体 | 290,048 | 286,556 | 314,001 | 331,812 | 346,369 | 376,529 |
| (棟数) | 261 | 280 | 300 | 334 | 376 | 410 |

| | | | | | | |
|--------|---------|---------|---------|---------|---------|---------|
| 竣工済ビル計 | 147,633 | 146,839 | 177,677 | 194,523 | 208,984 | 227,809 |
| 未竣工ビル計 | 142,415 | 139,717 | 136,324 | 137,289 | 137,385 | 148,720 |

| | | | | | | |
|---------|---------|---------|---------|---------|---------|---------|
| 竣工済一年以内 | 10,417 | 7,921 | 7,475 | 5,876 | 5,545 | 4,719 |
| 竣工済一年以上 | 137,216 | 138,918 | 170,202 | 188,647 | 203,439 | 223,090 |

| | | | | | | |
|----------|---------|---------|--------|--------|---------|---------|
| 一年以上先の竣工 | 125,636 | 125,636 | 95,711 | 98,874 | 101,349 | 112,684 |
| 一年以内の竣工 | 16,779 | 14,081 | 40,613 | 38,415 | 36,036 | 36,036 |

* 2016年1月から2020年1月迄は6ヶ月単位、直近6ヶ月間は1ヶ月単位です。

* 表中の単位は全て「坪」で表示しています。

東京都心5区の募集条件と現空面積（大規模ビル）

東京都心5区：千代田区、中央区、港区、新宿区、渋谷区

※ 「現空面積」とは各調査時点において、テナントが入居しておらず、契約後、即入居可能な面積の合計です。

（*大規模ビルは1フロア面積200坪以上の物件。）

- 募集預託金の動き・・・2020年9月1日時点での募集預託金は373,282円（11.8ヶ月）で、前月の377,132円（11.8ヶ月）から3,850円低下した。
- 募集賃料の動き・・・当月の募集賃料（共益費込）は31,589円で、前月の31,940円からは351円（1.1%）低下した。
- 現空面積の動き・・・当月の現空面積は41,152坪で、前月の38,001坪からは3,151坪（8.3%）増加した。

募集預託金（保証金・敷金）の推移

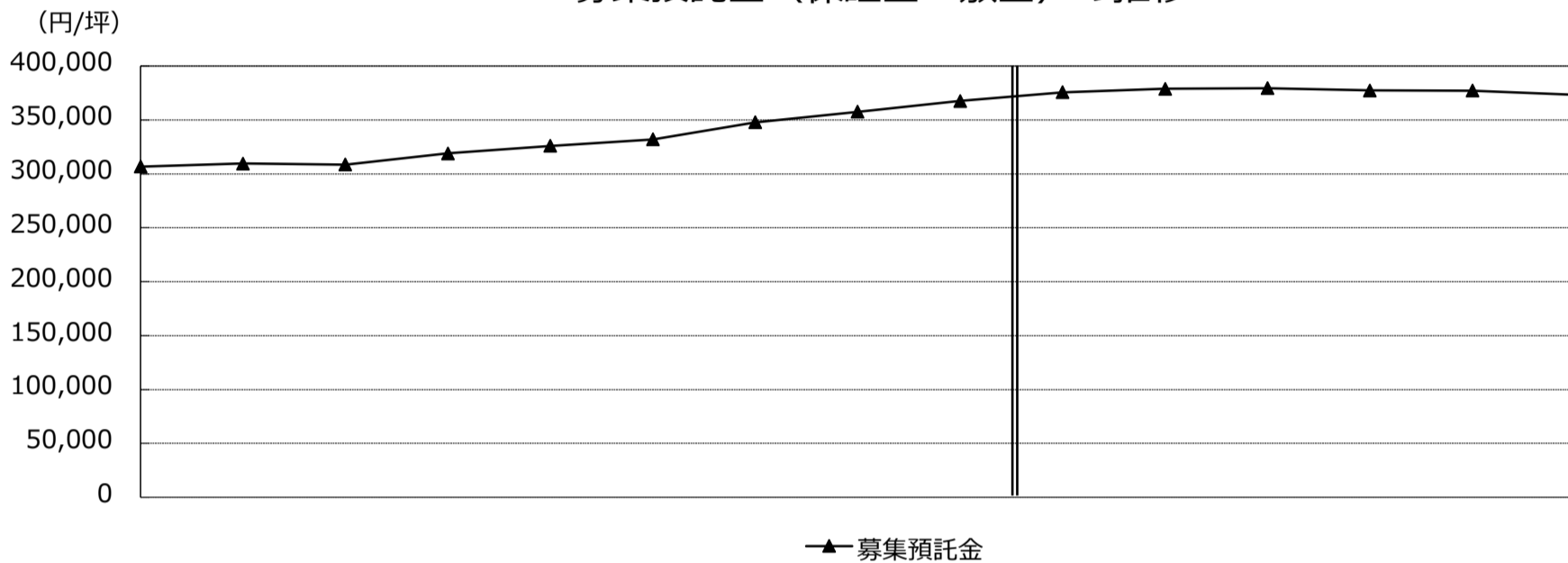

募集賃料（共益費込）と現空面積

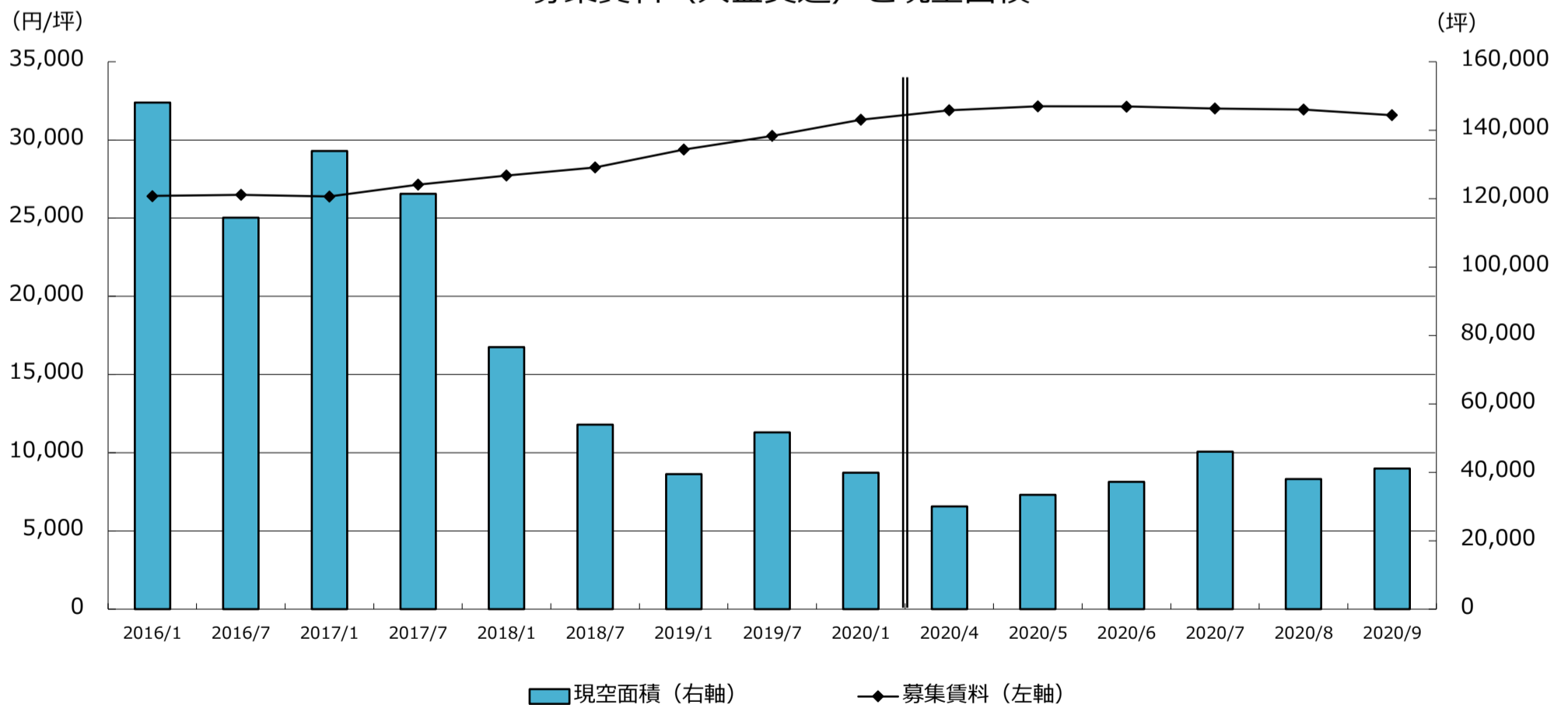

| | 2017/7 | 2018/1 | 2018/7 | 2019/1 | 2019/7 | 2020/1 | 2020/4 | 2020/5 | 2020/6 | 2020/7 | 2020/8 | 2020/9 |
|---------|---------|---------|---------|---------|---------|---------|---------|---------|---------|---------|---------|---------|
| 募集預託金推移 | 319,018 | 325,964 | 331,978 | 347,772 | 357,519 | 367,539 | 375,661 | 378,856 | 379,370 | 377,370 | 377,132 | 373,282 |
| 募集賃料の推移 | 27,143 | 27,724 | 28,239 | 29,387 | 30,257 | 31,293 | 31,899 | 32,153 | 32,134 | 32,019 | 31,940 | 31,589 |
| 現空面積の推移 | 121,387 | 76,621 | 53,951 | 39,500 | 51,644 | 39,831 | 30,059 | 33,404 | 37,256 | 46,009 | 38,001 | 41,152 |

* 2016年1月から2020年1月までは6ヶ月単位、直近6ヶ月間は1ヶ月単位です。
* 表中の単位は全て「坪」「円/坪（共益費込）」で表示しています。

データの見方

1. 調査時点
2020年 9月1日
2. 調査期間
2016年 1月 ~ 2020年 9月
3. 統計日・統計期間
各月 1日時点（成約面積、新規供給、ネット・アブソープションは前月 1日～末日の合計）
4. 竣工分類
1年以上先の竣工・・・調査時点より 1年以上先に竣工予定の物件
1年以内の竣工・・・調査時点より 1年以内に竣工予定の物件
竣工後 1年以内・・・調査時点の 1年前までに竣工した物件
竣工後 1年以上・・・調査時点の 1年以上前に竣工した物件
5. 単位
○成約面積、募集中在庫面積、現空面積、新規供給面積、ネット・アブソープション：坪
○募集賃料、募集預託金：円/坪
○空室率：%
6. 空室率調査
○空室率の規模分類は大規模ビル、大型ビル、中型ビル、小型ビル及び全体平均です。
小規模ビル（1フロア面積20坪未満）は未調査の割合が比較的高く、マンションタイプオフィスも含まれるため、規模別での空室率調査からは除外されますが、全体平均には含まれています。
○算出方法 $\text{現空面積（未稼働面積）} \div \text{貸付面積（稼働対象面積）} = \text{空室率（\%）}$
○現空面積（未稼働面積）は、各統計日において弊社が得ているテナント募集情報を基に算出しています。
建築中ビルは竣工翌月より調査対象に加わり、竣工済み新築ビルでは未成約床、既存ビルでは次テナントの入居が可能となる月を基準に解約後のテナント募集床を現空面積へ算入します。
統計日時点でテナント募集のない調査対象ビルは“満室稼働”として集計しています。
テナント募集非公表のビル、貸付面積不明のビルは空室率調査の対象外です。
7. 用語の定義
 - （1）募集中在庫面積 各統計日において、募集が公開されている面積の合計。
内部募集や公開募集前に成約した面積は含みません。
 - （2）成約面積 募集中在庫面積のうち、各月毎に成約した面積。
公開募集に出ている募集を中止した場合の面積は含みません。
 - （3）募集賃料、募集預託金 募集条件（賃料、預託金）の平均値。賃料は共益費込。
 - （4）現空面積
（未稼働面積） 現在テナントが入居しておらず、契約後、即入居可能な面積の合計。
 - （5）貸付面積
（稼働対象面積） 自社使用を除き、第三者（関連子会社含）に賃貸可能なオフィス床面積の合計。
 - （6）ビル規模 大規模ビル：1フロア面積 200坪以上の物件
大型ビル：1フロア面積 100～200坪の物件
中型ビル：1フロア面積 50～100坪の物件
小型ビル：1フロア面積 20～50坪の物件
（小規模ビル：1フロア面積 20坪未満の物件）
 - （7）新規供給面積 「各統計期間内に竣工した新築ビル」貸付面積の合計。
 - （8）ネット・アブソープション
（吸収需要） 各統計期間内のオフィス需要面積（稼働面積＝入居済面積）の増減。
算出方法
+ 「竣工済ビル募集面積（期初時点）」
+ 「新規供給面積（期間中竣工した新築ビル貸付総面積）」
- 「竣工済ビル募集面積（期末時点）」

【募集面積、現空面積、空室率、ネット・アブソープションの集計方法変更について】

- 小規模ビル（1フロア20坪未満）に関して、情報更新が一定期間行われていないビルを除いた上で、データを再集計しました。
- 各種時系列データでは、小規模ビルが含まれる「全規模」への影響が大きいため、ご注意ください。
- 集計方法変更による影響を受けない募集条件を除き、過去のデータに関しては全て再集計しています。

※当レポートは情報提供を目的とし、情報の正確性に十分配慮して作成されておりますが、その内容を保証するものではありません。
使用にあたっては貴社の責任と判断にて、お願い致します。

©Sanko Estate Co., Ltd. All Rights Reserved.