

東京都心5区の成約面積

東京都心5区：千代田区、中央区、港区、新宿区、渋谷区

※ 「成約面積」とはテナント募集を行ったビルにおいて、各統計期間内にテナントが成約した面積の合計です。

成約面積の動き ・ ・ 2023年12月の成約面積は 55,154坪で、前月を 3,463坪（5.9%）下回った。前年同月比では5,823坪（11.8%）のプラスだった。

成約面積の構成 ・ ・ 今年成約した面積の累計は783,635坪。その内、未竣工ビル（建築中）は116,968坪（14.9%）、竣工済ビルは666,667坪（85.1%）。

成約面積の推移

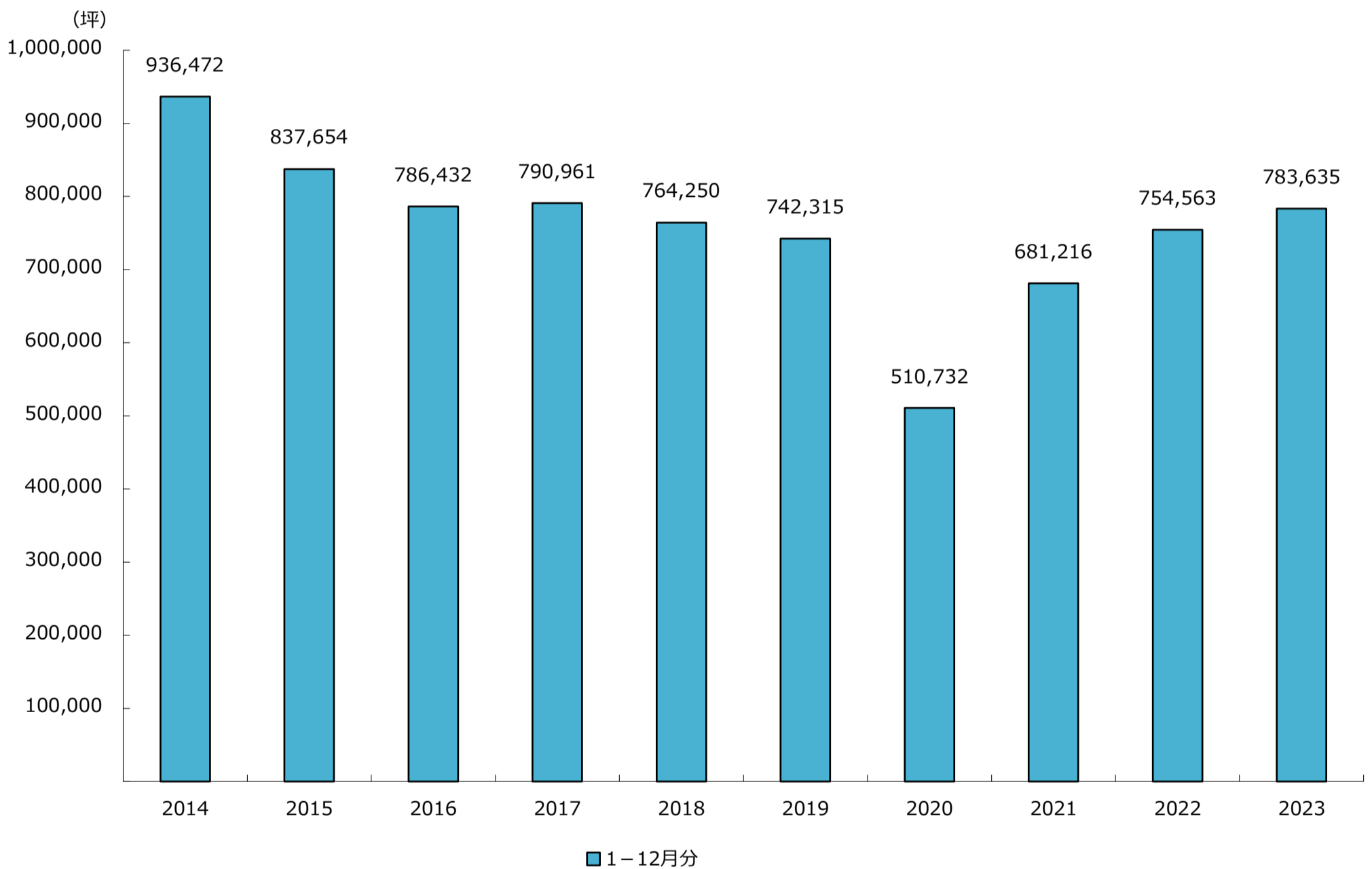

全体	1月	2月	3月	4月	5月	6月	7月	8月	9月	10月	11月	12月	合計
2021年	52,760	50,856	59,412	50,551	63,312	53,673	59,196	55,251	44,112	66,815	66,273	59,005	681,216
2022年	64,253	56,566	79,075	59,597	80,700	61,202	56,238	54,404	55,592	76,552	61,053	49,331	754,563
2023年	65,949	52,655	55,992	63,180	102,065	91,700	56,338	54,987	53,369	73,629	58,617	55,154	783,635

竣工済ビル	1月	2月	3月	4月	5月	6月	7月	8月	9月	10月	11月	12月	合計
2021年	51,625	45,164	58,948	49,805	48,453	49,574	54,665	53,717	43,453	65,621	60,483	58,319	639,827
2022年	55,279	47,092	73,984	55,000	63,978	53,292	54,611	45,691	51,966	60,869	58,055	46,559	666,376
2023年	58,633	51,702	54,979	61,142	68,954	50,850	49,138	47,234	47,169	68,756	56,015	52,095	666,667

未竣工ビル	1月	2月	3月	4月	5月	6月	7月	8月	9月	10月	11月	12月	合計
2021年	1,135	5,692	464	746	14,859	4,099	4,531	1,534	659	1,194	5,790	686	41,389
2022年	8,974	9,474	5,091	4,597	16,722	7,910	1,627	8,713	3,626	15,683	2,998	2,772	88,187
2023年	7,316	953	1,013	2,038	33,111	40,850	7,200	7,753	6,200	4,873	2,602	3,059	116,968

* 表中の単位は全て「坪」で表示しています。

東京都心5区の募集中在庫面積

東京都心5区：千代田区、中央区、港区、新宿区、渋谷区

※ 「募集中在庫面積」とは各調査時点における、募集面積の合計です。

募集ビル全体の動き・・・ 2024年1月1日時点の募集中在庫面積は962,525坪（4,644棟）で、前月より3,420坪（0.4%）増加した。

竣工済のビルの動き・・・ 当月は767,929坪（4,582棟）で、前月より1,386坪（0.2%）増加した。募集中在庫面積全体に占める竣工済ビルの割合は79.8%。

未竣工のビルの動き・・・ 当月は194,596坪（62棟）で、前月より2,034坪（1.1%）増加した。募集中在庫面積全体に占める未竣工ビルの割合は20.2%。

募集中在庫面積の推移

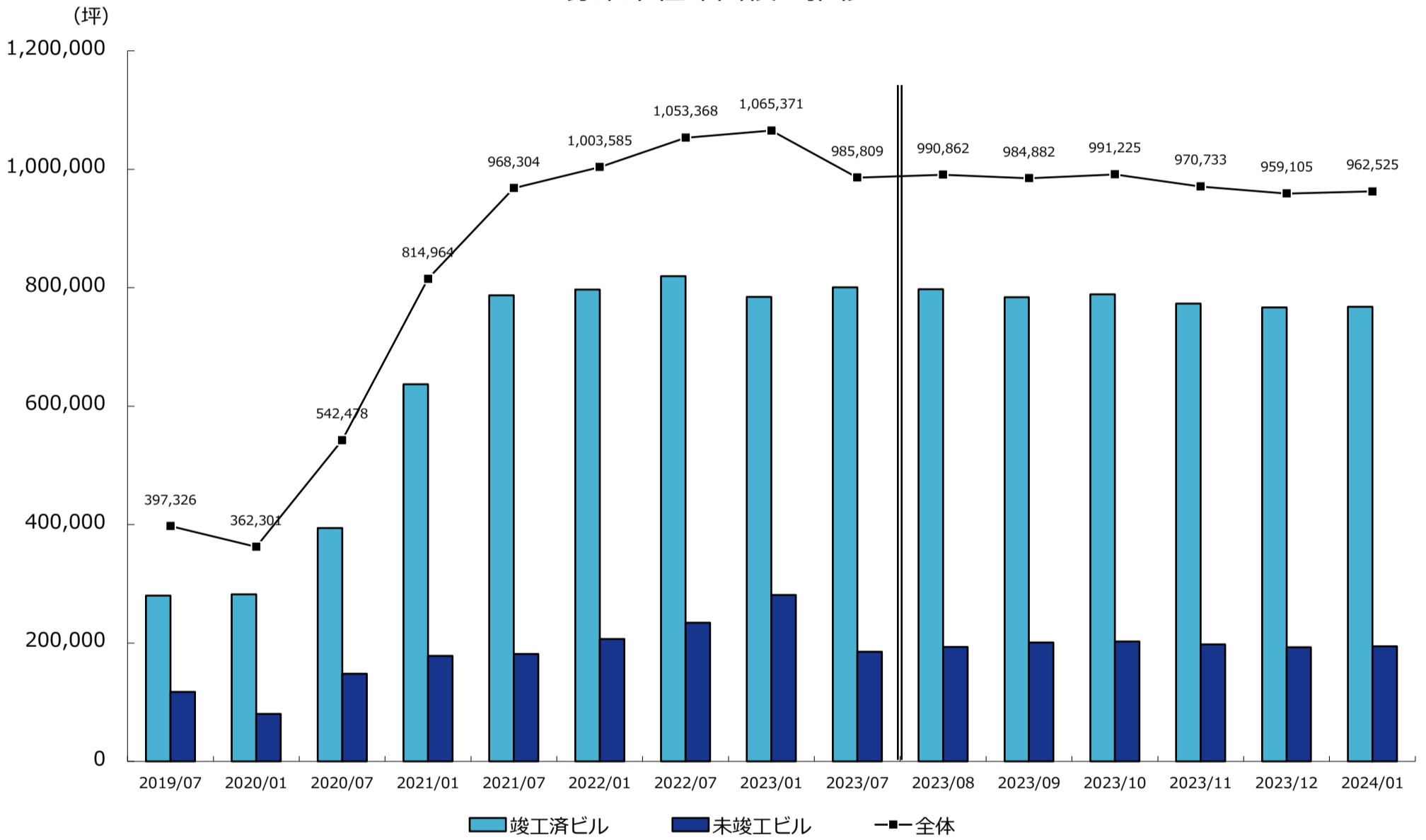

	2021/1	2021/7	2022/1	2022/7	2023/1	2023/7
募集ビル全体	814,964	968,304	1,003,585	1,053,368	1,065,371	985,809
(棟数)	4,918	5,294	5,189	5,136	5,056	4,831

	2023/8	2023/9	2023/10	2023/11	2023/12	2024/1
募集ビル全体	990,862	984,882	991,225	970,733	959,105	962,525
(棟数)	4,772	4,726	4,709	4,685	4,656	4,644

竣工済ビル計	636,683	787,085	796,801	819,311	784,198	800,413
未竣工ビル計	178,281	181,219	206,784	234,057	281,173	185,396

竣工済ビル計	797,590	783,879	788,971	773,296	766,543	767,929
未竣工ビル計	193,272	201,003	202,254	197,437	192,562	194,596

《竣工済ビルの内訳》

竣工済一年以内	16,886	25,521	33,273	40,253	39,222	101,671
竣工済一年以上	619,797	761,564	763,528	779,058	744,976	698,742

竣工済一年以内	99,555	98,385	101,934	104,149	107,626	109,283
竣工済一年以上	698,035	685,494	687,037	669,147	658,917	658,646

《未竣工ビルの内訳》

一年以上先の竣工	135,855	138,243	174,389	50,273	107,654	112,323
一年以内の竣工	42,426	42,976	32,395	183,784	173,519	73,073

一年以上先の竣工	99,613	104,234	106,166	105,016	105,333	109,692
一年以内の竣工	93,659	96,769	96,088	92,421	87,229	84,904

* 2019年7月から2023年7月までは6ヶ月単位、直近6ヶ月間は1ヶ月単位です。

* 表中の単位は全て「坪」で表示しています。

東京都心5区の募集条件と現空面積

東京都心5区：千代田区、中央区、港区、新宿区、渋谷区

※ 「現空面積」とは各調査時点において、テナントが入居しておらず、契約後、即入居可能な面積の合計です。

- 募集預託金の動き・・・2024年1月1日時点での募集預託金は196,011円（9.7ヶ月）で、前月の195,444円（9.7ヶ月）から567円上昇した。
- 募集賃料の動き・・・当月の募集賃料（共益費込）は20,185円で、前月の20,085円からは100円（0.5%）上昇した。
- 現空面積の動き・・・当月の現空面積は532,640坪で、前月の534,962坪からは2,322坪（0.4%）減少した。

募集預託金（保証金・敷金）の推移

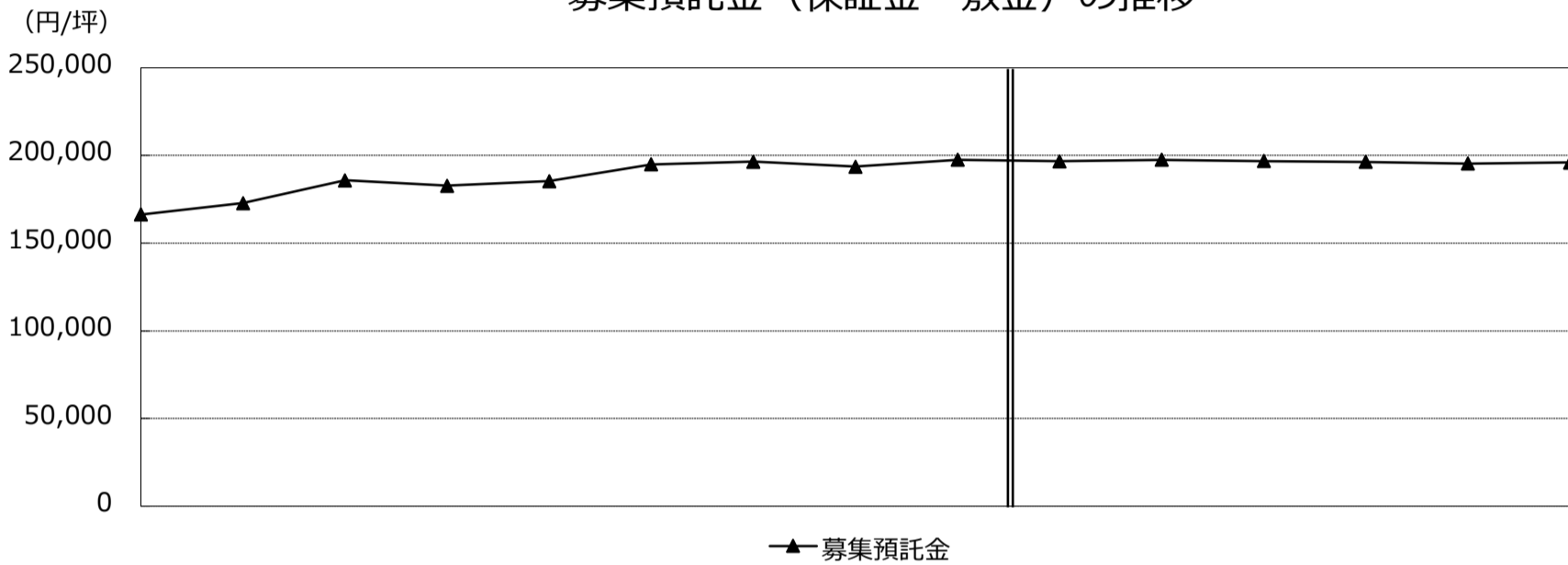

募集賃料（共益費込）と現空面積

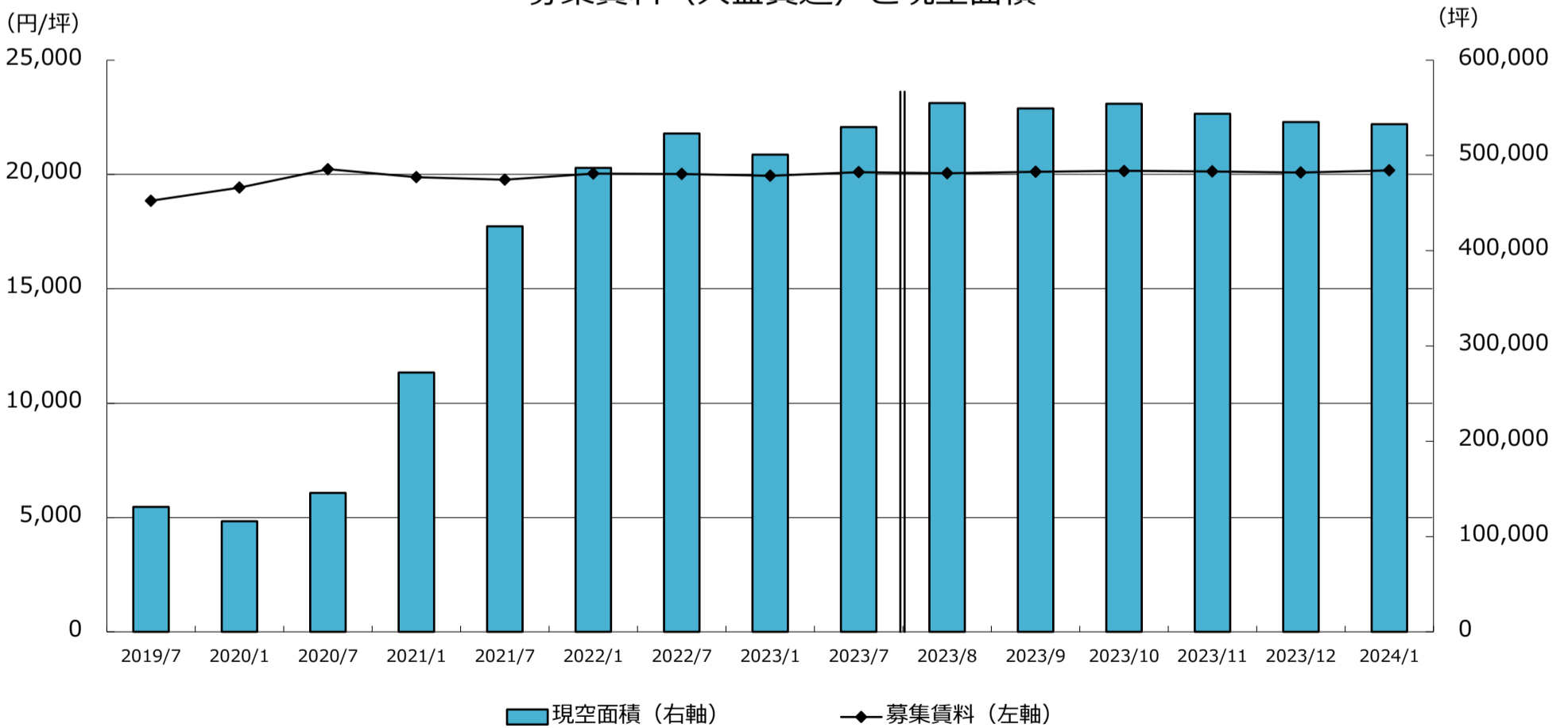

	2021/1	2021/7	2022/1	2022/7	2023/1	2023/7	2023/8	2023/9	2023/10	2023/11	2023/12	2024/1
募集預託金推移	182,762	185,315	194,964	196,528	193,674	197,514	196,764	197,499	196,861	196,324	195,444	196,011
募集賃料の推移	19,880	19,767	20,042	20,021	19,941	20,104	20,052	20,114	20,156	20,129	20,085	20,185
現空面積の推移	272,245	425,591	487,033	523,013	500,962	529,810	554,826	549,403	554,187	543,655	534,962	532,640

* 2019年7月から2023年7月迄は6ヶ月単位、直近6ヶ月間は1ヶ月単位です。
 * 表中の単位は全て「坪」「円/坪（共益費込）」で表示しています。

東京都心5区の空室率

東京都心5区：千代田区、中央区、港区、新宿区、渋谷区

1月の大規模ビル空室率は 4.97%

2024年1月1時点で調査対象となった東京都心5区の竣工済大規模ビルは1,136棟。空室率計算の分母となる貸付総面積は6,089,295坪。そのうち現空面積（=未稼働スペース）が303,000坪あり、空室率は4.97%。前月の4.96%からは0.01%上昇した。12月竣工の調査対象ビルはなかった。

当月の空室率

	大規模ビル	大型ビル	中型ビル	小型ビル	全体平均
首都圏	5.36%	4.32%	5.96%	5.73%	5.31%
23区	5.05%	4.29%	5.66%	5.17%	5.02%
都下三県	6.91%	4.45%	7.03%	8.68%	6.60%
周辺14区	5.21%	4.75%	4.01%	4.51%	4.94%
9区	5.02%	4.24%	5.93%	5.27%	5.04%
5区	4.97%	4.38%	6.30%	5.66%	5.10%
3区	5.38%	4.70%	6.93%	5.94%	5.51%

空室率の推移

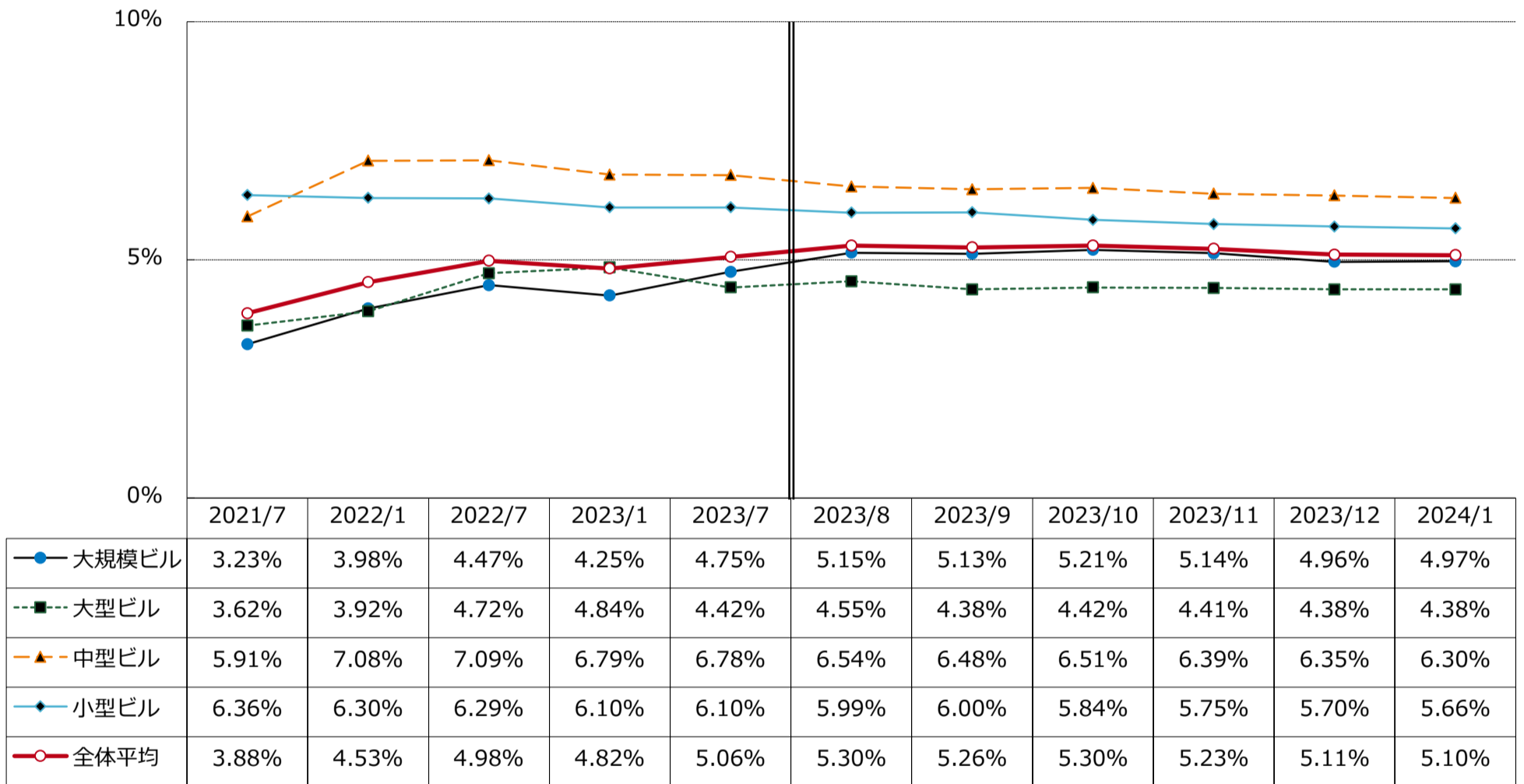

* 2021年7月から2023年7月までは6ヶ月単位、直近6ヶ月間は1ヶ月単位です。

空室率の分布状況

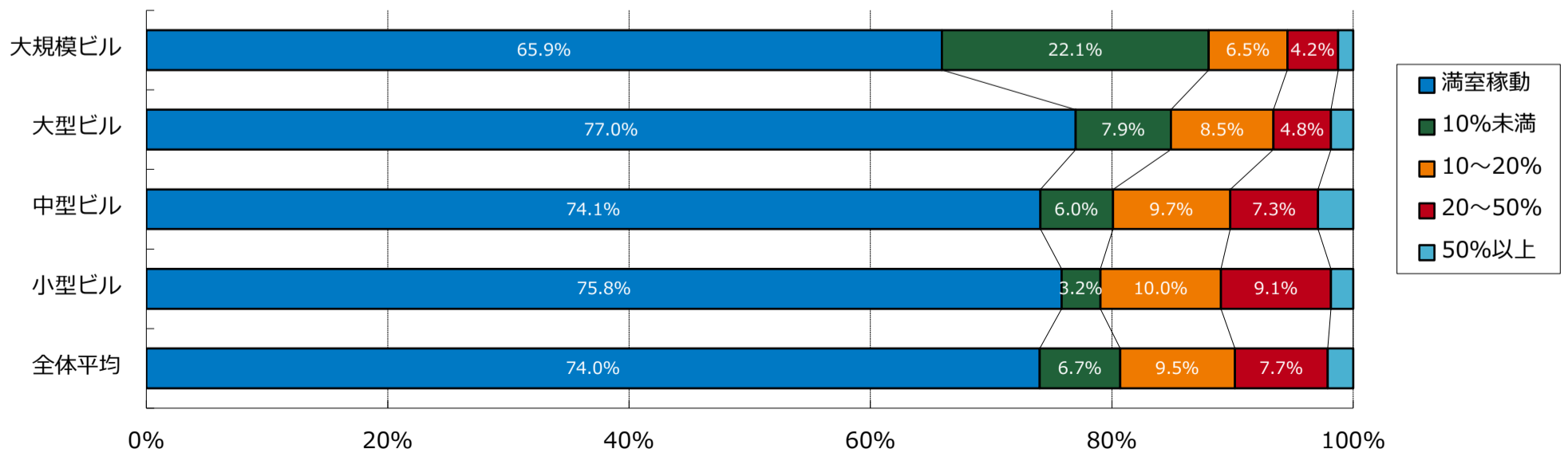

* 大規模ビルは1フロア面積200坪以上の物件。大型ビルは1フロア面積100~200坪。中型ビルは1フロア面積50~100坪。小型ビルは1フロア面積20~50坪。
* 小規模ビル（20坪未満）は調査カバー率が低いため、規模別空室率では表示しませんが、全体平均データには含まれます。

東京都心5区のネット・アブソープション（吸収需要）

東京都心5区：千代田区、中央区、港区、新宿区、渋谷区

ネット・アブソープションの動き（吸収需要） ・ ・ 2023年12月のネット・アブソープションは+4,134坪。1月からの累計は+258,239坪。前年における同期間累計との対比では137,595坪増加した。

新規供給面積の動き ・ ・ 2023年12月の新規供給面積は5,520坪。1月からの累計は241,970坪。

新規供給面積とネット・アブソープションの推移

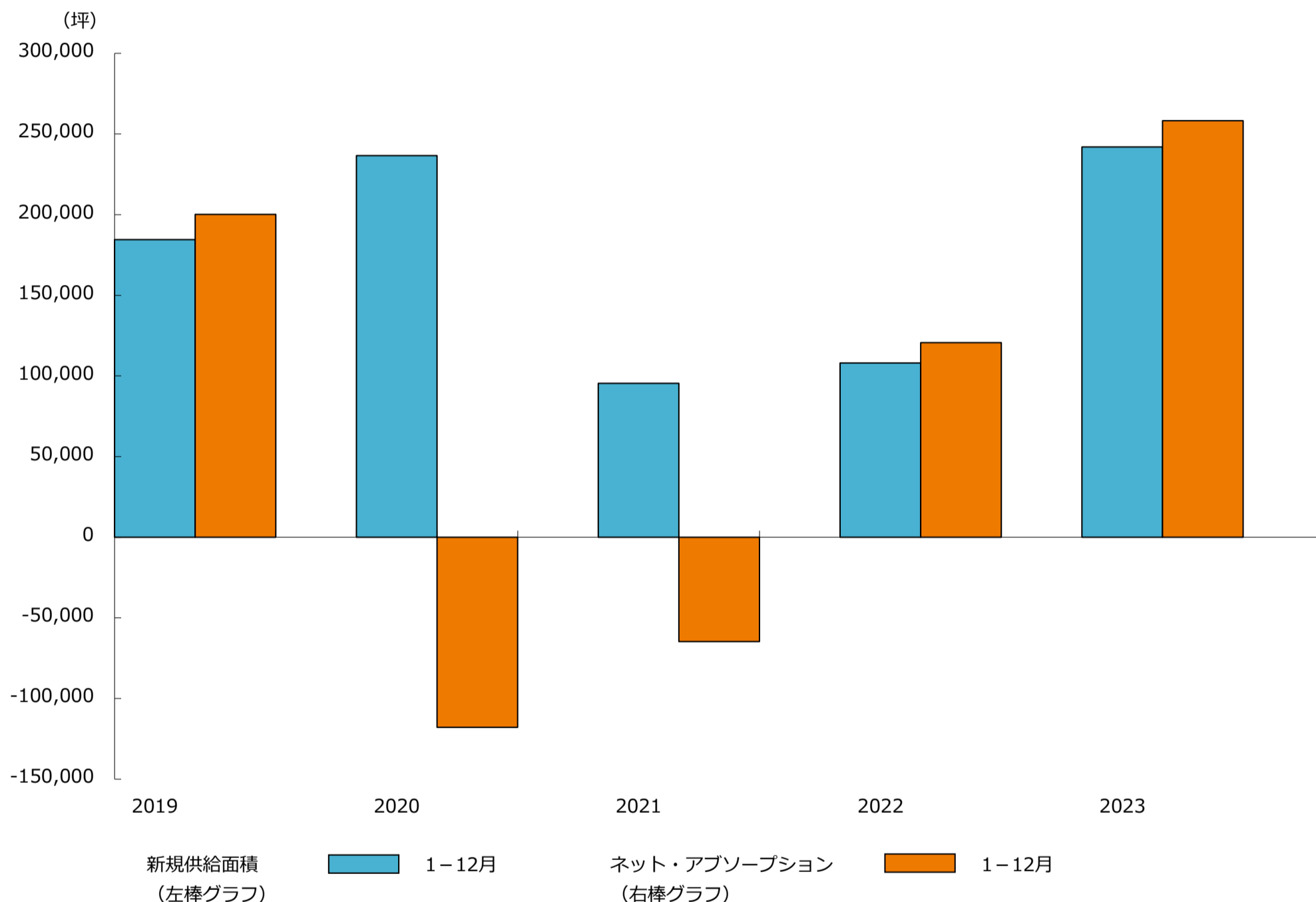

■ ネット・アブソープション（吸収需要）

	1月	2月	3月	4月	5月	6月	7月	8月	9月	10月	11月	12月	合計
2021年	-12,899	-32,167	-49,838	-523	-15,269	38,155	-14,130	5,390	-4,507	2,533	8,673	9,892	-64,690
2022年	-7,726	-7,792	10,288	-6,869	28,015	-7,167	16,235	54,056	4,387	21,303	8,026	7,888	120,644
2023年	21,123	13,675	15,265	19,543	-55,732	106,313	38,095	21,167	14,108	19,648	40,900	4,134	258,239

* ネット・アブソープション（吸収需要）＝「竣工済ビル募集面積（期初時点）」＋「新規供給面積（期間中竣工した新築ビル貸付総面積）」－「竣工済ビル募集面積（期末時点）」
「ネット・アブソープション（吸収需要）」とは各統計期間における稼働面積（＝テナント入居済面積）の増減です。

■ 新規供給面積

	1月	2月	3月	4月	5月	6月	7月	8月	9月	10月	11月	12月	合計
2021年	4,011	3,401	18,355	1,155	2,164	48,775	1,415	2,424	4,938	1,926	2,105	4,759	95,428
2022年	5,449	5,017	8,451	2,266	7,612	2,464	17,968	46,633	690	4,185	4,287	3,019	108,041
2023年	5,548	44,488	18,188	3,203	2,080	62,895	35,272	7,456	19,200	3,973	34,147	5,520	241,970

* 「新規供給面積」とは各統計期間内に竣工した新築ビル貸付総面積の合計です。

* 表中の単位は全て「坪」で表示しています。

東京都心5区の成約面積（大規模ビル）

東京都心5区：千代田区、中央区、港区、新宿区、渋谷区

※ 「成約面積」とはテナント募集を行ったビルにおいて、各統計期間内にテナントが成約した面積の合計です。

（*大規模ビルは1フロア面積200坪以上の物件。）

成約面積の動き・・・2023年12月の成約面積は29,260坪で、前月を4,556坪（13.5%）下回った。前年同月比では791坪（2.8%）のプラスだった。

成約面積の構成・・・今年成約した面積の累計は471,032坪。その内、未竣工ビル（建築中）は106,981坪（22.7%）、竣工済ビルは364,051坪（77.3%）。

成約面積の推移

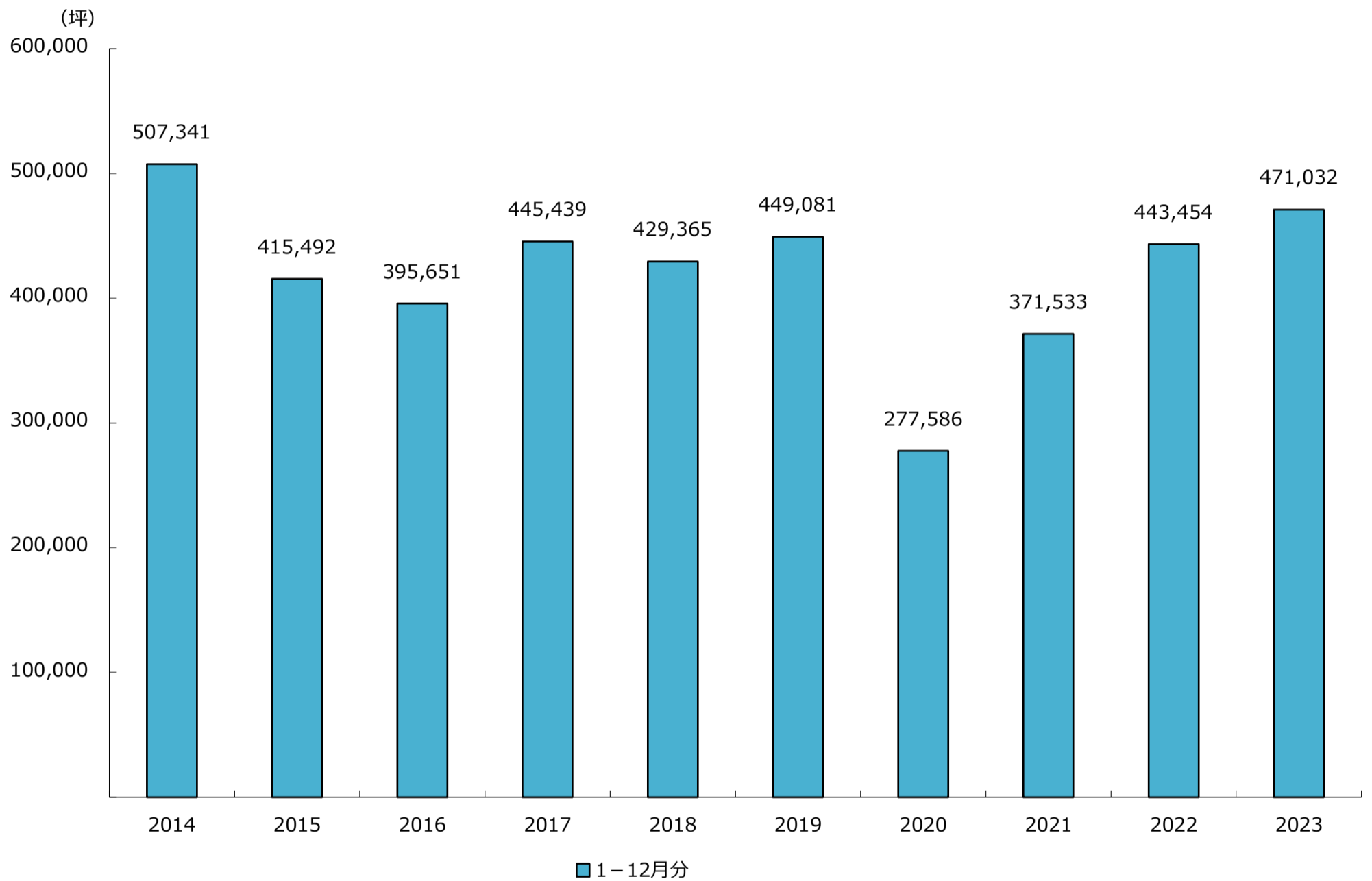

全体	1月	2月	3月	4月	5月	6月	7月	8月	9月	10月	11月	12月	合計
2021年	27,672	26,549	30,348	23,952	41,791	25,053	36,574	29,198	20,605	35,076	38,322	36,393	371,533
2022年	42,727	39,515	46,415	32,865	53,138	29,976	28,611	29,911	28,072	49,510	34,245	28,469	443,454
2023年	40,404	28,148	31,447	34,934	73,841	66,748	29,271	24,951	32,241	45,971	33,816	29,260	471,032

竣工済ビル	1月	2月	3月	4月	5月	6月	7月	8月	9月	10月	11月	12月	合計
2021年	26,852	21,591	30,046	23,544	26,994	21,955	32,276	27,931	20,605	35,076	32,892	36,060	335,822
2022年	34,011	30,100	41,903	28,518	37,491	23,258	28,446	21,338	26,627	34,409	32,702	25,896	364,699
2023年	33,231	27,654	30,804	34,934	41,359	26,035	23,153	18,966	27,377	41,650	31,446	27,442	364,051

未竣工ビル	1月	2月	3月	4月	5月	6月	7月	8月	9月	10月	11月	12月	合計
2021年	820	4,958	302	408	14,797	3,098	4,298	1,267	0	0	5,430	333	35,711
2022年	8,716	9,415	4,512	4,347	15,647	6,718	165	8,573	1,445	15,101	1,543	2,573	78,755
2023年	7,173	494	643	0	32,482	40,713	6,118	5,985	4,864	4,321	2,370	1,818	106,981

* 表中の単位は全て「坪」で表示しています。

東京都心5区の募集中在庫面積（大規模ビル）

東京都心5区：千代田区、中央区、港区、新宿区、渋谷区

※ 「募集中在庫面積」とは各調査時点における、募集面積の合計です。

（*大規模ビルは1フロア面積200坪以上の物件。）

- 募集ビル全体の動き・・・ 2024年1月1日時点の募集中在庫面積は630,509坪（561棟）で、前月より3,376坪（0.5%）増加した。
- 竣工済のビルの動き・・・ 当月は454,580坪（534棟）で、前月より3,077坪（0.7%）増加した。募集中在庫面積全体に占める竣工済ビルの割合は72.1%。
- 未竣工のビルの動き・・・ 当月は175,929坪（27棟）で、前月より299坪（0.2%）増加した。募集中在庫面積全体に占める未竣工ビルの割合は27.9%。

募集中在庫面積の推移

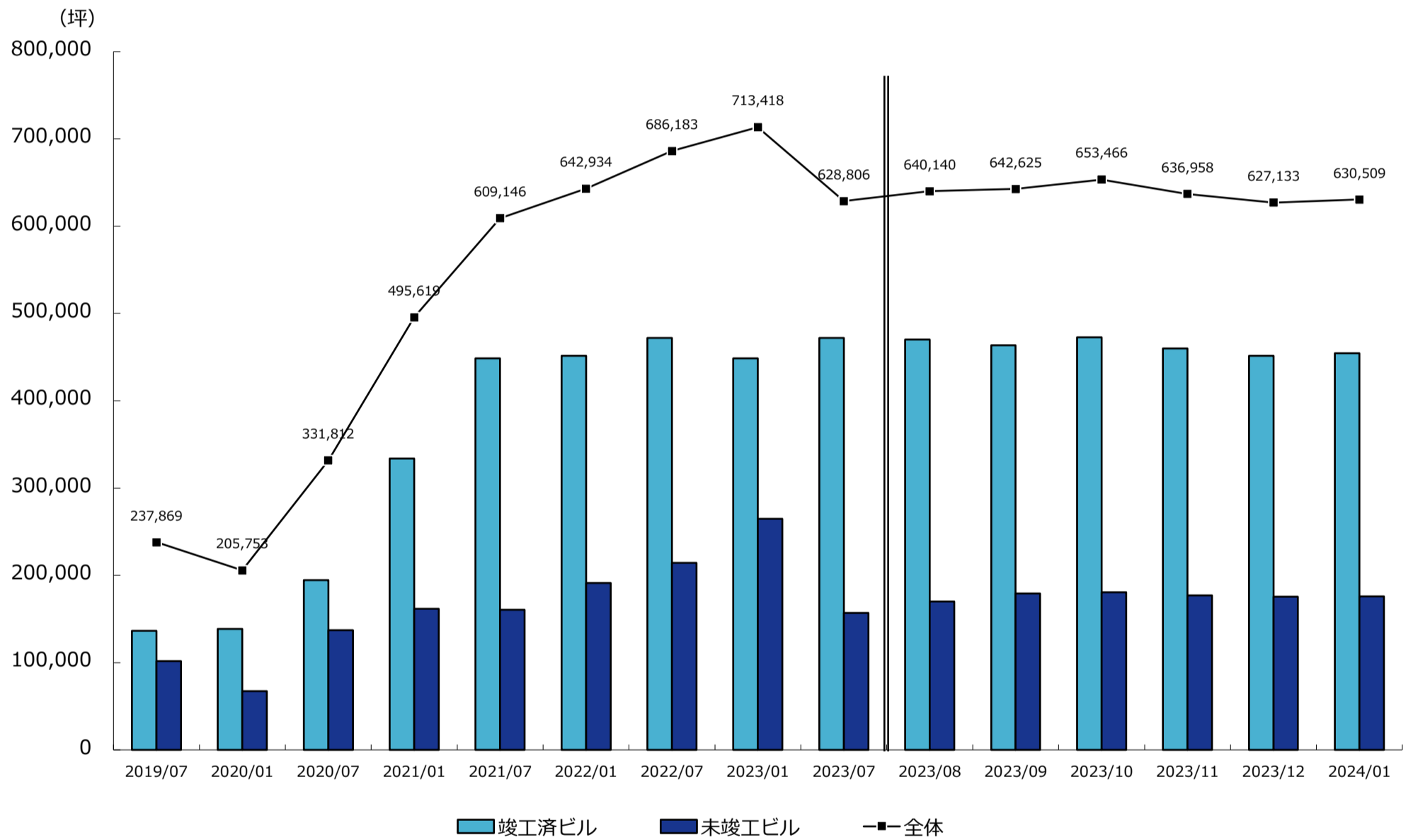

	2021/1	2021/7	2022/1	2022/7	2023/1	2023/7
募集ビル全体	495,619	609,146	642,934	686,183	713,418	628,806
(棟数)	531	602	602	618	615	581

	2023/8	2023/9	2023/10	2023/11	2023/12	2024/1
募集ビル全体	640,140	642,625	653,466	636,958	627,133	630,509
(棟数)	574	567	568	567	562	561

竣工済ビル計	333,844	448,693	451,718	471,964	448,770	471,854
未竣工ビル計	161,775	160,453	191,216	214,219	264,648	156,952

竣工済ビル計	470,065	463,577	472,816	459,850	451,503	454,580
未竣工ビル計	170,075	179,048	180,650	177,108	175,630	175,929

《竣工済ビルの内訳》

竣工済一年以内	6,155	9,132	9,373	10,470	12,682	77,293
竣工済一年以上	327,689	439,561	442,345	461,494	436,088	394,561

竣工済一年以内	73,269	72,628	77,594	80,784	79,972	82,876
竣工済一年以上	396,796	390,949	395,222	379,066	371,531	371,704

《未竣工ビルの内訳》

一年以上先の竣工	132,483	137,818	174,264	47,360	106,873	111,842
一年以内の竣工	29,292	22,635	16,952	166,859	157,775	45,110

一年以上先の竣工	99,174	103,941	105,873	105,016	104,141	106,055
一年以内の竣工	70,901	75,107	74,777	72,092	71,489	69,874

* 2019年7月から2023年7月迄は6ヶ月単位、直近6ヶ月間は1ヶ月単位です。

* 表中の単位は全て「坪」で表示しています。

東京都心5区の募集条件と現空面積（大規模ビル）

東京都心5区：千代田区、中央区、港区、新宿区、渋谷区

※ 「現空面積」とは各調査時点において、テナントが入居しておらず、契約後、即入居可能な面積の合計です。

（*大規模ビルは1フロア面積200坪以上の物件。）

- 募集預託金の動き・・・2024年1月1日時点での募集預託金は331,752円（11.9ヶ月）で、前月の330,962円（11.9ヶ月）から790円上昇した。
- 募集賃料の動き・・・当月の募集賃料（共益費込）は27,870円で、前月の27,839円からは31円（0.1%）上昇した。
- 現空面積の動き・・・当月の現空面積は304,818坪で、前月の304,789坪からは29坪（0.0%）増加した。

募集預託金（保証金・敷金）の推移

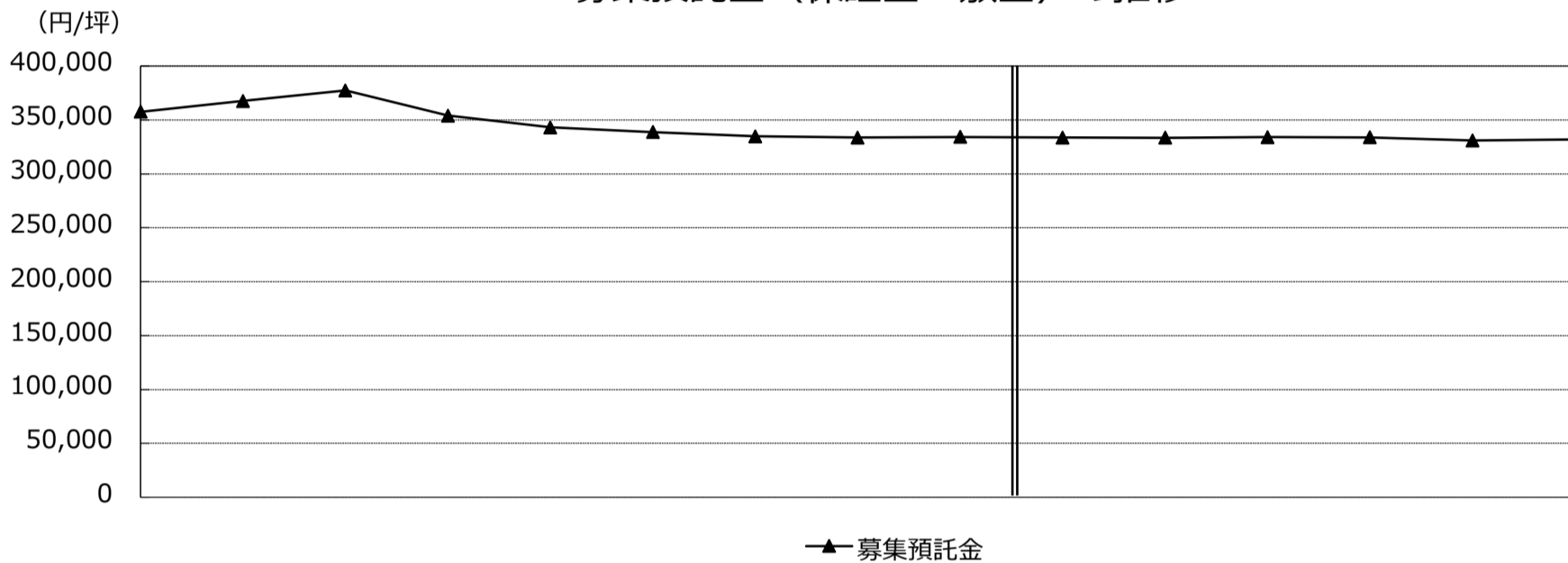

募集賃料（共益費込）と現空面積

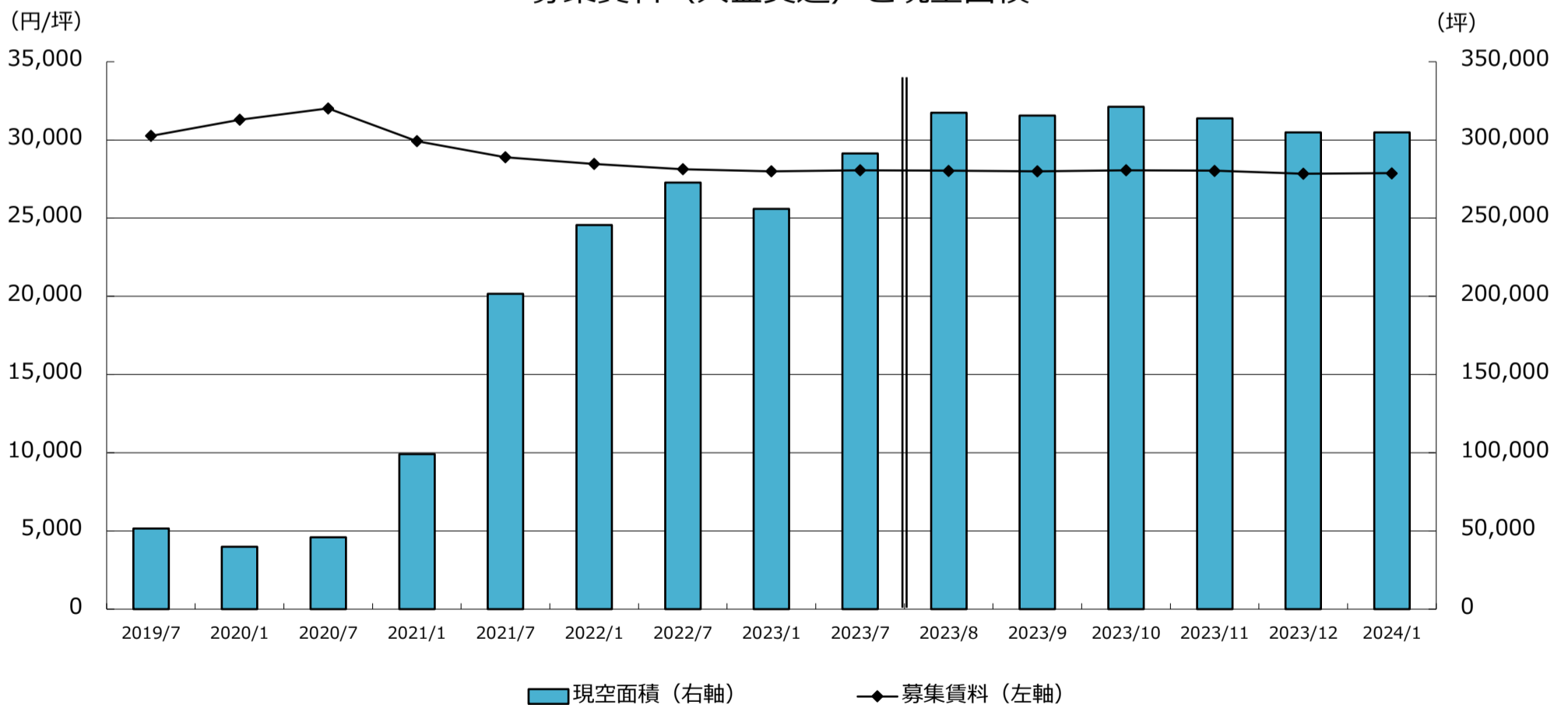

	2021/1	2021/7	2022/1	2022/7	2023/1	2023/7	2023/8	2023/9	2023/10	2023/11	2023/12	2024/1
募集預託金推移	353,904	343,035	338,734	334,897	333,621	334,158	333,630	333,463	333,986	333,786	330,962	331,752
募集賃料の推移	29,921	28,897	28,472	28,134	27,999	28,069	28,027	27,992	28,054	28,027	27,839	27,870
現空面積の推移	99,098	201,634	245,615	272,772	256,017	291,268	317,402	315,575	321,189	313,834	304,789	304,818

* 2019年7月から2023年7月までは6ヶ月単位、直近6ヶ月間は1ヶ月単位です。
* 表中の単位は全て「坪」「円/坪（共益費込）」で表示しています。

データの見方

1. 調査時点
2024年 1月1日
2. 調査期間
2019年 7月 ~ 2024年 1月
3. 統計日・統計期間
各月 1日時点（成約面積、新規供給、ネット・アブソープションは前月 1日～末日の合計）
4. 竣工分類
1年以上先の竣工・・・調査時点より 1年以上先に竣工予定の物件
1年以内の竣工・・・調査時点より 1年以内に竣工予定の物件
竣工後 1年以内・・・調査時点の 1年前までに竣工した物件
竣工後 1年以上・・・調査時点の 1年以上前に竣工した物件
5. 単位
○成約面積、募集中在庫面積、現空面積、新規供給面積、ネット・アブソープション：坪
○募集賃料、募集預託金：円/坪
○空室率：%
6. 空室率調査
○空室率の規模分類は大規模ビル、大型ビル、中型ビル、小型ビル及び全体平均です。
小規模ビル（1フロア面積20坪未満）は未調査の割合が比較的高く、マンションタイプオフィスも含まれるため、規模別での空室率調査からは除外されますが、全体平均には含まれています。
○算出方法 $\text{現空面積（未稼働面積）} \div \text{貸付面積（稼働対象面積）} = \text{空室率（\%）}$
○現空面積（未稼働面積）は、各統計日において弊社が得ているテナント募集情報を基に算出しています。
建築中ビルは竣工翌月より調査対象に加わり、竣工済み新築ビルでは未成約床、既存ビルでは次テナントの入居が可能となる月を基準に解約後のテナント募集床を現空面積へ算入します。
統計日時点でテナント募集のない調査対象ビルは“満室稼働”として集計しています。
テナント募集非公表のビル、貸付面積不明のビルは空室率調査の対象外です。
7. 用語の定義
 - （1）募集中在庫面積 各統計日において、募集が公開されている面積の合計。
内部募集や公開募集前に成約した面積は含みません。
 - （2）成約面積 募集中在庫面積のうち、各月毎に成約した面積。
公開募集に出ている募集を中止した場合の面積は含みません。
 - （3）募集賃料、募集預託金 募集条件（賃料、預託金）の平均値。賃料は共益費込。
 - （4）現空面積
（未稼働面積） 現在テナントが入居しておらず、契約後、即入居可能な面積の合計。
 - （5）貸付面積
（稼働対象面積） 自社使用を除き、第三者（関連子会社含）に賃貸可能なオフィス床面積の合計。
 - （6）ビル規模 大規模ビル：1フロア面積 200坪以上の物件
大型ビル：1フロア面積 100～200坪の物件
中型ビル：1フロア面積 50～100坪の物件
小型ビル：1フロア面積 20～50坪の物件
（小規模ビル：1フロア面積 20坪未満の物件）
 - （7）新規供給面積 「各統計期間内に竣工した新築ビル」貸付面積の合計。
 - （8）ネット・アブソープション
（吸収需要） 各統計期間内のオフィス需要面積（稼働面積＝入居済面積）の増減。
算出方法
+ 「竣工済ビル募集面積（期初時点）」
+ 「新規供給面積（期間中竣工した新築ビル貸付総面積）」
- 「竣工済ビル募集面積（期末時点）」

※当レポートは情報提供を目的とし、情報の正確性に十分配慮して作成されておりますが、その内容を保証するものではありません。
使用にあたっては貴社の責任と判断にて、お願い致します。

©Sanko Estate Co., Ltd. All Rights Reserved.