

東京都心5区の成約面積

東京都心5区：千代田区、中央区、港区、新宿区、渋谷区

※ 「成約面積」とはテナント募集を行ったビルにおいて、各統計期間内にテナントが成約した面積の合計です。

成約面積の動き ・ ・ 2024年10月の成約面積は73,641坪で、前月を9,022坪（14.0%）上回った。前年同月比では12坪（0.0%）のプラスだった。

成約面積の構成 ・ ・ 今年成約した面積の累計は726,879坪。その内、未竣工ビル（建築中）は88,410坪（12.2%）、竣工済ビルは638,469坪（87.8%）。

成約面積の推移

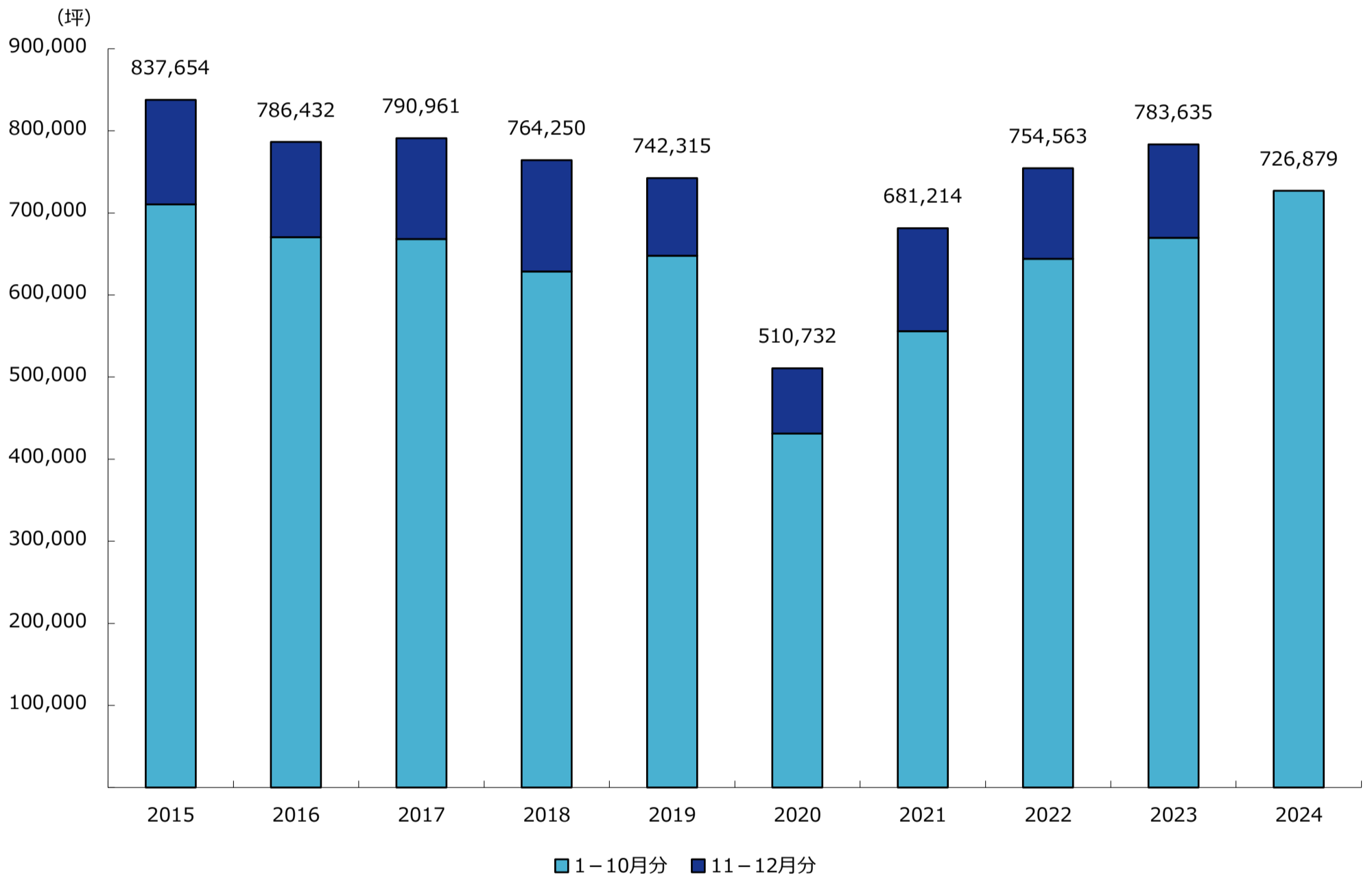

全体	1月	2月	3月	4月	5月	6月	7月	8月	9月	10月	小計	11月	12月	合計
2022年	64,253	56,566	79,075	59,597	80,700	61,202	56,238	54,404	55,592	76,552	644,179	61,053	49,331	754,563
2023年	65,949	52,655	55,992	63,180	102,065	91,700	56,338	54,987	53,369	73,629	669,864	58,617	55,154	783,635
2024年	59,733	55,513	114,532	77,707	68,031	83,112	72,370	57,621	64,619	73,641	726,879	-	-	726,879

竣工済ビル	1月	2月	3月	4月	5月	6月	7月	8月	9月	10月	小計	11月	12月	合計
2022年	55,279	47,092	73,984	55,000	63,978	53,292	54,611	45,691	51,966	60,869	561,762	58,055	46,559	666,376
2023年	58,633	51,702	54,979	61,142	68,954	50,850	49,138	47,234	47,169	68,756	558,557	56,015	52,095	666,667
2024年	50,553	45,450	94,217	75,798	56,580	72,345	67,202	52,196	57,477	66,651	638,469	-	-	638,469

未竣工ビル	1月	2月	3月	4月	5月	6月	7月	8月	9月	10月	小計	11月	12月	合計
2022年	8,974	9,474	5,091	4,597	16,722	7,910	1,627	8,713	3,626	15,683	82,417	2,998	2,772	88,187
2023年	7,316	953	1,013	2,038	33,111	40,850	7,200	7,753	6,200	4,873	111,307	2,602	3,059	116,968
2024年	9,180	10,063	20,315	1,909	11,451	10,767	5,168	5,425	7,142	6,990	88,410	-	-	88,410

* 表中の単位は全て「坪」で表示しています。

東京都心5区の募集中在庫面積

東京都心5区：千代田区、中央区、港区、新宿区、渋谷区

※ 「募集中在庫面積」とは各調査時点における、募集面積の合計です。

- 募集ビル全体の動き・・・ 2024年11月1日時点の募集中在庫面積は800,457坪（4,511棟）で、前月より17,333坪（2.1%）減少した。
- 竣工済のビルの動き・・・ 当月は638,007坪（4,459棟）で、前月より11,508坪（1.8%）減少した。募集中在庫面積全体に占める竣工済ビルの割合は79.7%。
- 未竣工のビルの動き・・・ 当月は162,450坪（52棟）で、前月より5,825坪（3.5%）減少した。募集中在庫面積全体に占める未竣工ビルの割合は20.3%。

募集中在庫面積の推移

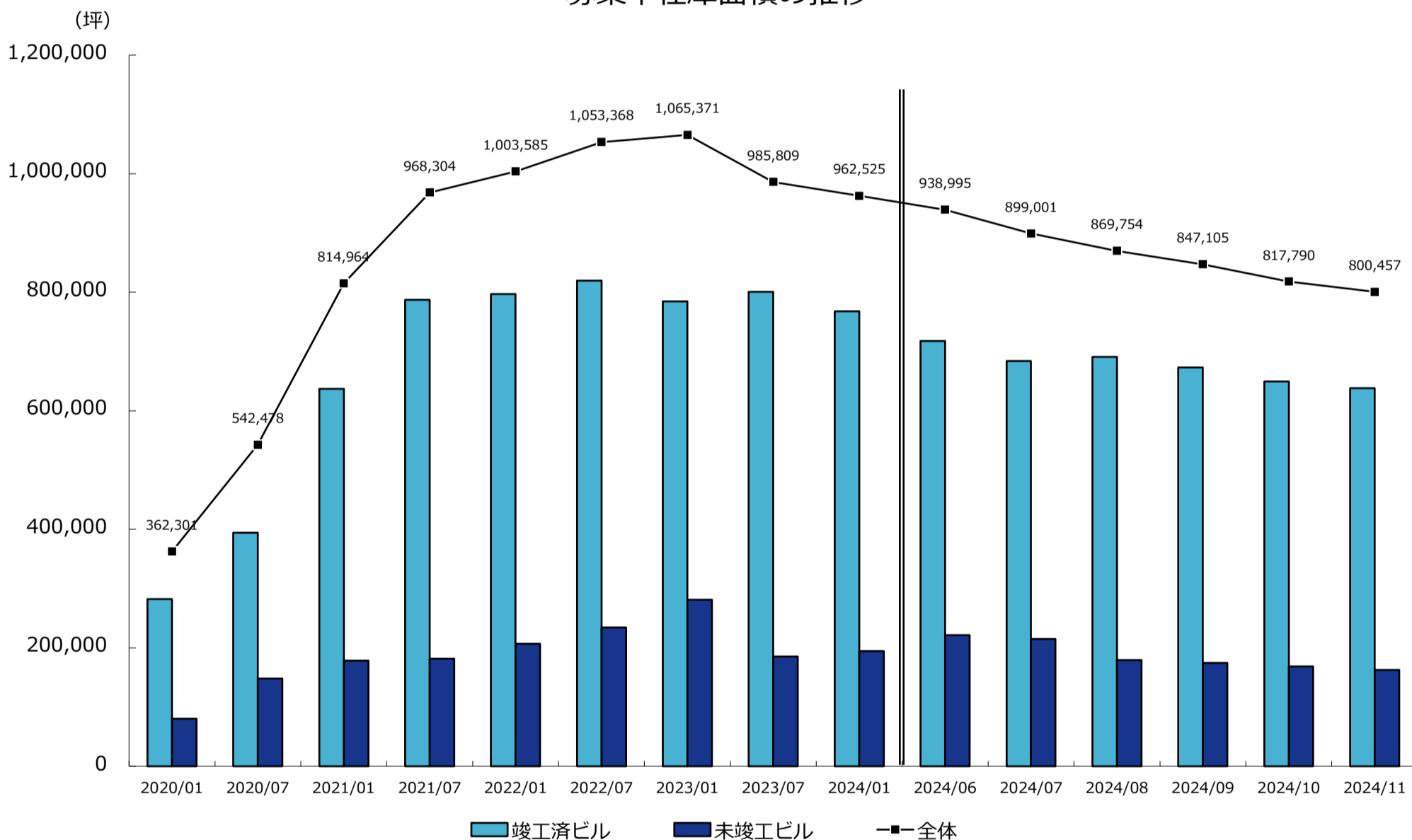

	2021/7	2022/1	2022/7	2023/1	2023/7	2024/1
募集ビル全体	968,304	1,003,585	1,053,368	1,065,371	985,809	962,525
(棟数)	5,294	5,189	5,136	5,056	4,831	4,644

	2024/6	2024/7	2024/8	2024/9	2024/10	2024/11
募集ビル全体	938,995	899,001	869,754	847,105	817,790	800,457
(棟数)	4,452	4,422	4,514	4,511	4,490	4,511

	2021/7	2022/1	2022/7	2023/1	2023/7	2024/1
竣工済ビル計	787,085	796,801	819,311	784,198	800,413	767,929
未竣工ビル計	181,219	206,784	234,057	281,173	185,396	194,596

	2024/6	2024/7	2024/8	2024/9	2024/10	2024/11
竣工済ビル計	717,571	683,913	690,682	672,774	649,515	638,007
未竣工ビル計	221,424	215,088	179,072	174,331	168,275	162,450

《竣工済ビルの内訳》

	2021/7	2022/1	2022/7	2023/1	2023/7	2024/1
竣工済一年以内	25,521	33,273	40,253	39,222	101,671	109,283
竣工済一年以上	761,564	763,528	779,058	744,976	698,742	658,646

	2024/6	2024/7	2024/8	2024/9	2024/10	2024/11
竣工済一年以内	55,192	47,177	75,887	76,319	75,108	71,301
竣工済一年以上	662,379	636,736	614,795	596,455	574,407	566,706

《未竣工ビルの内訳》

	2021/7	2022/1	2022/7	2023/1	2023/7	2024/1
一年以上先の竣工	138,243	174,389	50,273	107,654	112,323	109,692
一年以内の竣工	42,976	32,395	183,784	173,519	73,073	84,904

	2024/6	2024/7	2024/8	2024/9	2024/10	2024/11
一年以上先の竣工	100,768	95,111	90,841	91,741	87,095	82,897
一年以内の竣工	120,656	119,977	88,231	82,590	81,180	79,553

* 2020年1月から2024年1月迄は6ヶ月単位、直近6ヶ月間は1ヶ月単位です。
* 表中の単位は全て「坪」で表示しています。

東京都心5区の募集条件と現空面積

東京都心5区：千代田区、中央区、港区、新宿区、渋谷区

※ 「現空面積」とは各調査時点において、テナントが入居しておらず、契約後、即入居可能な面積の合計です。

- 募集預託金の動き・・・2024年11月1日時点での募集預託金は196,051円（9.6ヶ月）で、前月の197,276円（9.6ヶ月）から1,225円低下した。
- 募集賃料の動き・・・当月の募集賃料（共益費込）は20,494円で、前月の20,492円からは2円（0.0%）上昇した。
- 現空面積の動き・・・当月の現空面積は442,705坪で、前月の458,289坪からは15,584坪（3.4%）減少した。

募集預託金（保証金・敷金）の推移

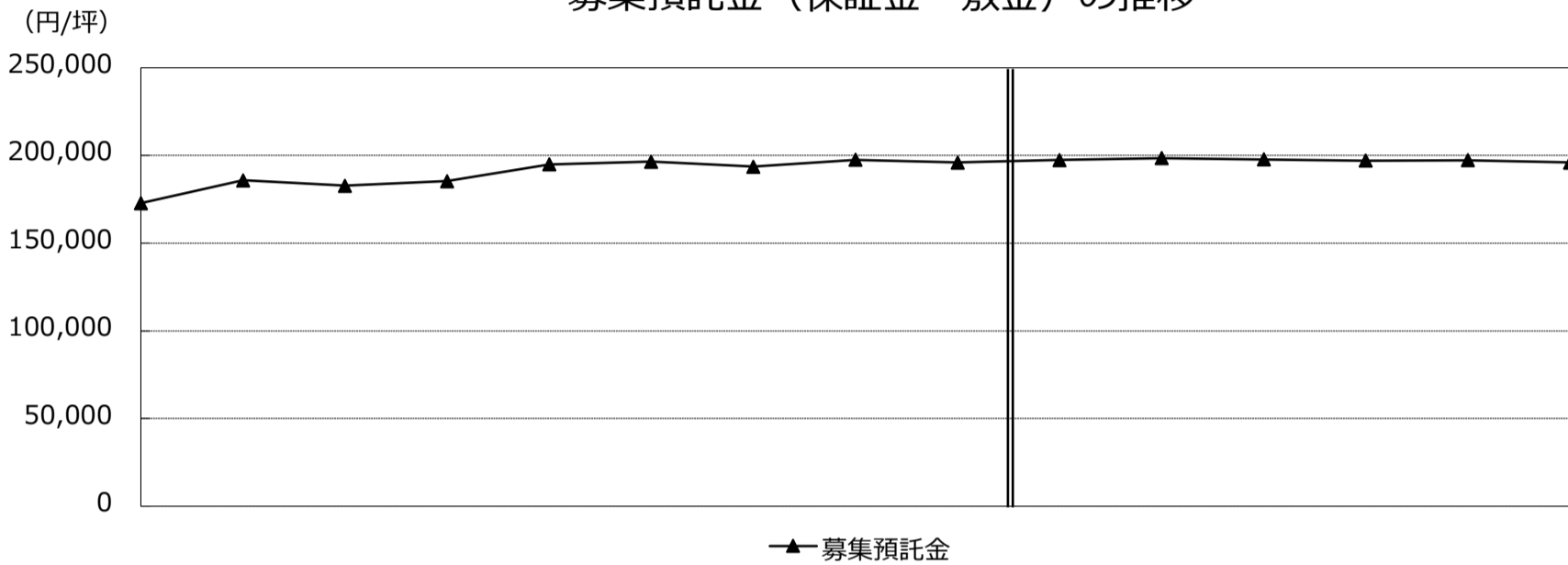

募集賃料（共益費込）と現空面積

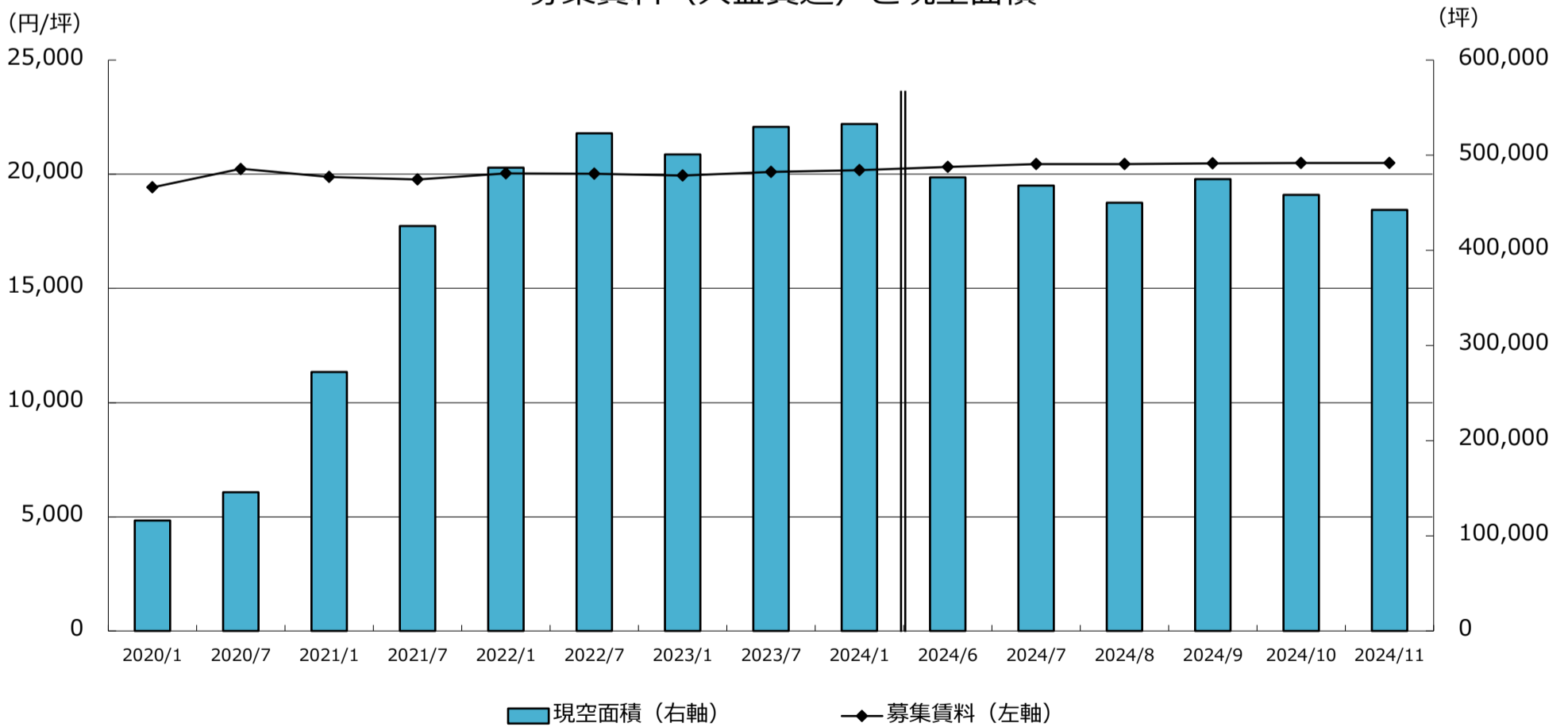

	2021/7	2022/1	2022/7	2023/1	2023/7	2024/1	2024/6	2024/7	2024/8	2024/9	2024/10	2024/11
募集預託金推移	185,315	194,964	196,528	193,674	197,514	196,011	197,466	198,453	197,752	197,076	197,276	196,051
募集賃料の推移	19,767	20,042	20,021	19,941	20,104	20,185	20,322	20,445	20,451	20,483	20,492	20,494
現空面積の推移	425,591	487,033	523,013	500,962	529,810	532,640	476,733	468,098	450,113	475,015	458,289	442,705

* 2020年1月から2024年1月までは6ヶ月単位、直近6ヶ月間は1ヶ月単位です。
 * 表中の単位は全て「坪」「円/坪（共益費込）」で表示しています。

東京都心5区の空室率

東京都心5区：千代田区、中央区、港区、新宿区、渋谷区

11月の大規模ビル空室率は 3.95%

2024年11月1時点で調査対象となった東京都心5区の竣工済大規模ビルは1,141棟。空室率計算の分母となる貸付総面積は6,146,683坪。そのうち現空面積（=未稼働スペース）が243,391坪あり、空室率は3.95%。前月の4.17%からは0.22%低下した。10月竣工の調査対象ビルはなかった。

当月の空室率

	大規模ビル	大型ビル	中型ビル	小型ビル	全体平均
首都圏	4.56%	4.06%	5.16%	5.45%	4.66%
23区	4.17%	3.78%	4.60%	4.83%	4.25%
都下三県	6.48%	5.06%	7.14%	8.65%	6.49%
周辺14区	4.26%	3.60%	3.82%	3.74%	4.08%
9区	4.15%	3.80%	4.73%	5.01%	4.28%
5区	3.95%	3.78%	4.86%	5.40%	4.19%
3区	4.26%	4.14%	5.22%	5.64%	4.49%

空室率の推移

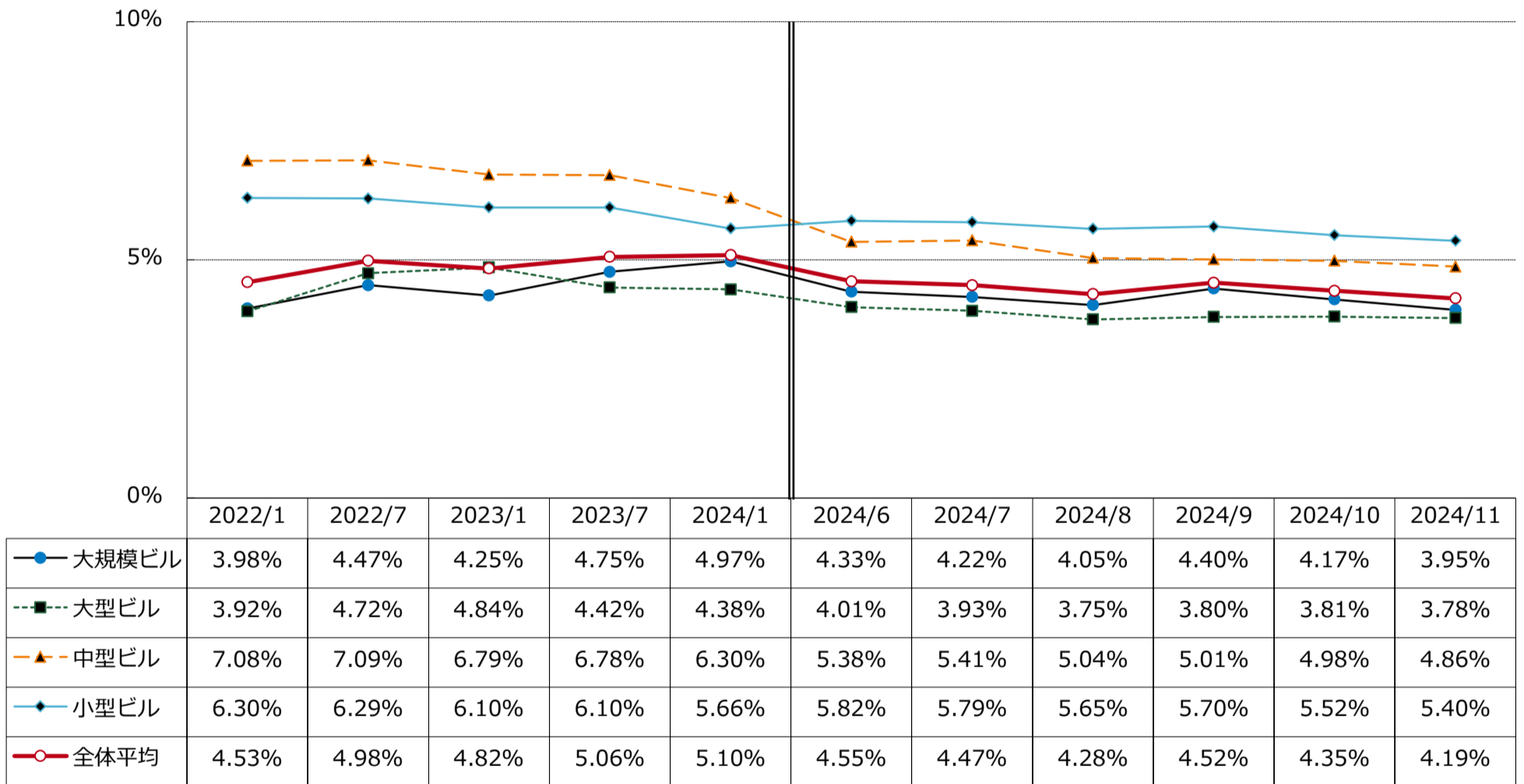

* 2022年1月から2024年1月までは6ヶ月単位、直近6ヶ月間は1ヶ月単位です。

空室率の分布状況

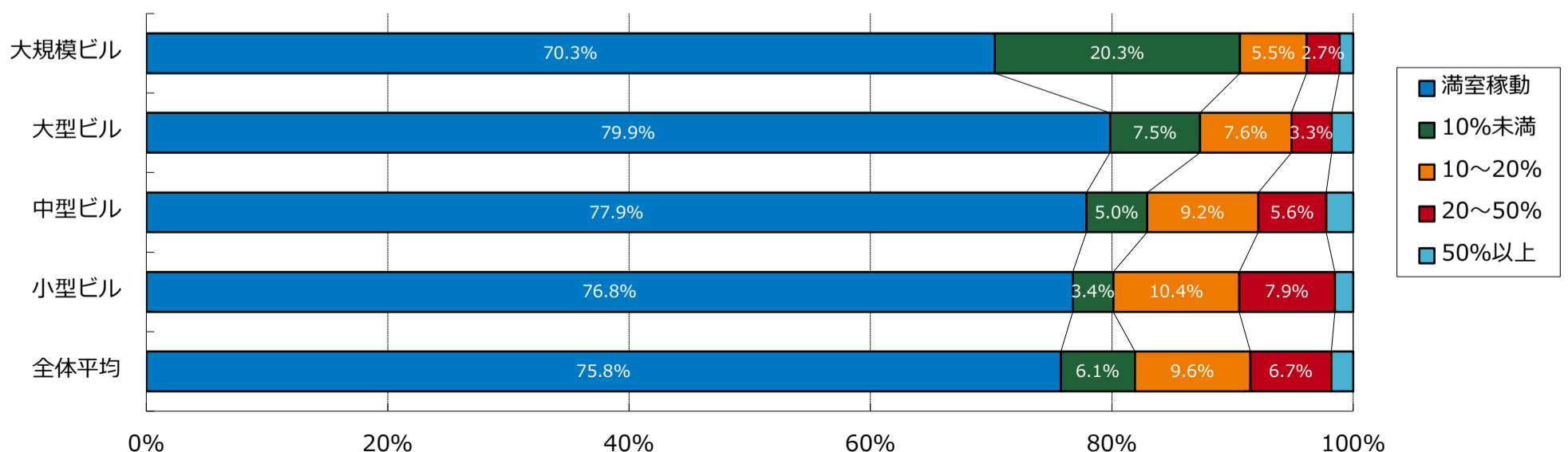

* 大規模ビルは1フロア面積200坪以上の物件。大型ビルは1フロア面積100~200坪。中型ビルは1フロア面積50~100坪。小型ビルは1フロア面積20~50坪。
* 小規模ビル（20坪未満）は調査カバー率が低いため、規模別空室率では表示しませんが、全体平均データには含まれます。

東京都心5区のネット・アブソープション（吸収需要）

東京都心5区：千代田区、中央区、港区、新宿区、渋谷区

ネット・アブソープションの動き ・ ・ 2024年10月のネット・アブソープションは+16,141坪。1月からの累計は（吸収需要） +248,027坪。前年における同期間累計との対比では34,822坪増加した。

新規供給面積の動き ・ ・ 2024年10月の新規供給面積は4,633坪。1月からの累計は118,105坪。

新規供給面積とネット・アブソープションの推移

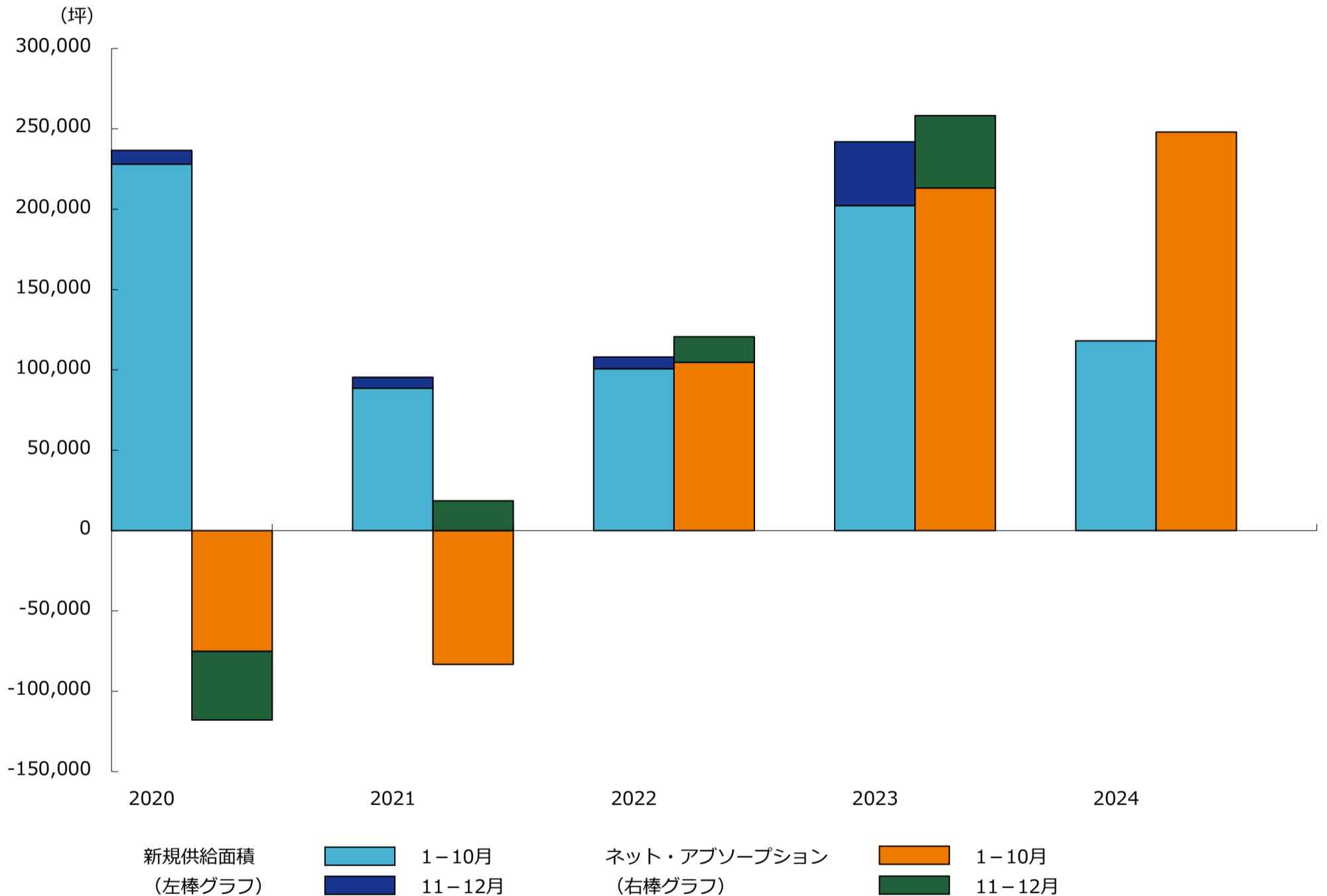

■ ネット・アブソープション（吸収需要）

	1月	2月	3月	4月	5月	6月	7月	8月	9月	10月	小計	11月	12月	合計
2022年	-7,726	-7,792	10,288	-6,869	28,015	-7,167	16,235	54,056	4,387	21,303	104,730	8,026	7,888	120,644
2023年	21,123	13,675	15,265	19,543	-55,732	106,313	38,095	21,167	14,108	19,648	213,205	40,900	4,134	258,239
2024年	-4,972	22,863	66,081	-1,165	17,452	41,056	-5,689	55,754	40,506	16,141	248,027	-	-	248,027

* ネット・アブソープション（吸収需要）＝「竣工済ビル募集面積（期初時点）」＋「新規供給面積（期間中竣工した新築ビル貸付総面積）」－「竣工済ビル募集面積（期末時点）」
「ネット・アブソープション（吸収需要）」とは各統計期間における稼働面積（＝テナント入居済面積）の増減です。

■ 新規供給面積

	1月	2月	3月	4月	5月	6月	7月	8月	9月	10月	小計	11月	12月	合計
2022年	5,449	5,017	8,451	2,266	7,612	2,464	17,968	46,633	690	4,185	100,735	4,287	3,019	108,041
2023年	5,548	44,488	18,188	3,203	2,080	62,895	35,272	7,456	19,200	3,973	202,303	34,147	5,520	241,970
2024年	2,691	11,806	11,144	3,607	20,653	7,398	1,080	37,846	17,247	4,633	118,105	-	-	118,105

* 「新規供給面積」とは各統計期間内に竣工した新築ビル貸付総面積の合計です。

* 表中の単位は全て「坪」で表示しています。

東京都心5区の成約面積（大規模ビル）

東京都心5区：千代田区、中央区、港区、新宿区、渋谷区

※ 「成約面積」とはテナント募集を行ったビルにおいて、各統計期間内にテナントが成約した面積の合計です。

（*大規模ビルは1フロア面積200坪以上の物件。）

成約面積の動き・・・2024年10月の成約面積は46,611坪で、前月を9,041坪（24.1%）上回った。前年同月比では640坪（1.4%）のプラスだった。

成約面積の構成・・・今年成約した面積の累計は449,868坪。その内、未竣工ビル（建築中）は77,461坪（17.2%）、竣工済ビルは372,407坪（82.8%）。

成約面積の推移

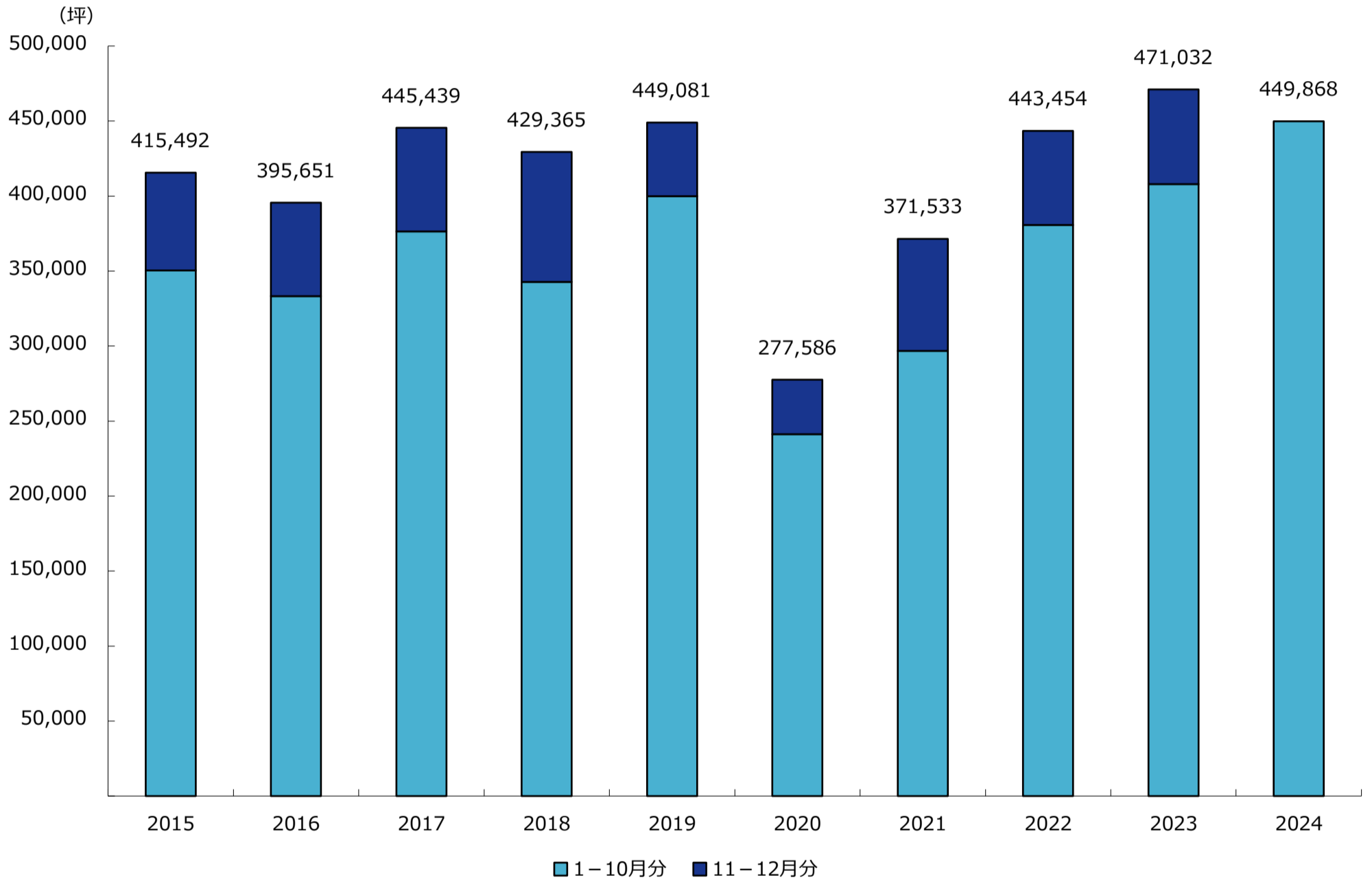

全体	1月	2月	3月	4月	5月	6月	7月	8月	9月	10月	小計	11月	12月	合計
2022年	42,727	39,515	46,415	32,865	53,138	29,976	28,611	29,911	28,072	49,510	380,740	34,245	28,469	443,454
2023年	40,404	28,148	31,447	34,934	73,841	66,748	29,271	24,951	32,241	45,971	407,956	33,816	29,260	471,032
2024年	29,447	29,548	87,762	50,876	38,156	53,605	42,462	33,831	37,570	46,611	449,868	-	-	449,868

年	1月	2月	3月	4月	5月	6月	7月	8月	9月	10月	小計	11月	12月	合計
2022年	34,011	30,100	41,903	28,518	37,491	23,258	28,446	21,338	26,627	34,409	306,101	32,702	25,896	364,699
2023年	33,231	27,654	30,804	34,934	41,359	26,035	23,153	18,966	27,377	41,650	305,163	31,446	27,442	364,051
2024年	23,381	20,195	68,665	49,338	27,112	45,621	37,542	30,210	30,511	39,832	372,407	-	-	372,407

年	1月	2月	3月	4月	5月	6月	7月	8月	9月	10月	小計	11月	12月	合計
2022年	8,716	9,415	4,512	4,347	15,647	6,718	165	8,573	1,445	15,101	74,639	1,543	2,573	78,755
2023年	7,173	494	643	0	32,482	40,713	6,118	5,985	4,864	4,321	102,793	2,370	1,818	106,981
2024年	6,066	9,353	19,097	1,538	11,044	7,984	4,920	3,621	7,059	6,779	77,461	-	-	77,461

* 表中の単位は全て「坪」で表示しています。

東京都心5区の募集中在庫面積（大規模ビル）

東京都心5区：千代田区、中央区、港区、新宿区、渋谷区

※ 「募集中在庫面積」とは各調査時点における、募集面積の合計です。

（*大規模ビルは1フロア面積200坪以上の物件。）

- 募集ビル全体の動き・・・ 2024年11月1日時点の募集中在庫面積は513,376坪（504棟）で、前月より16,502坪（3.1%）減少した。
- 竣工済のビルの動き・・・ 当月は365,377坪（482棟）で、前月より10,027坪（2.7%）減少した。募集中在庫面積全体に占める竣工済ビルの割合は71.2%。
- 未竣工のビルの動き・・・ 当月は147,999坪（22棟）で、前月より6,475坪（4.2%）減少した。募集中在庫面積全体に占める未竣工ビルの割合は28.8%。

募集中在庫面積の推移

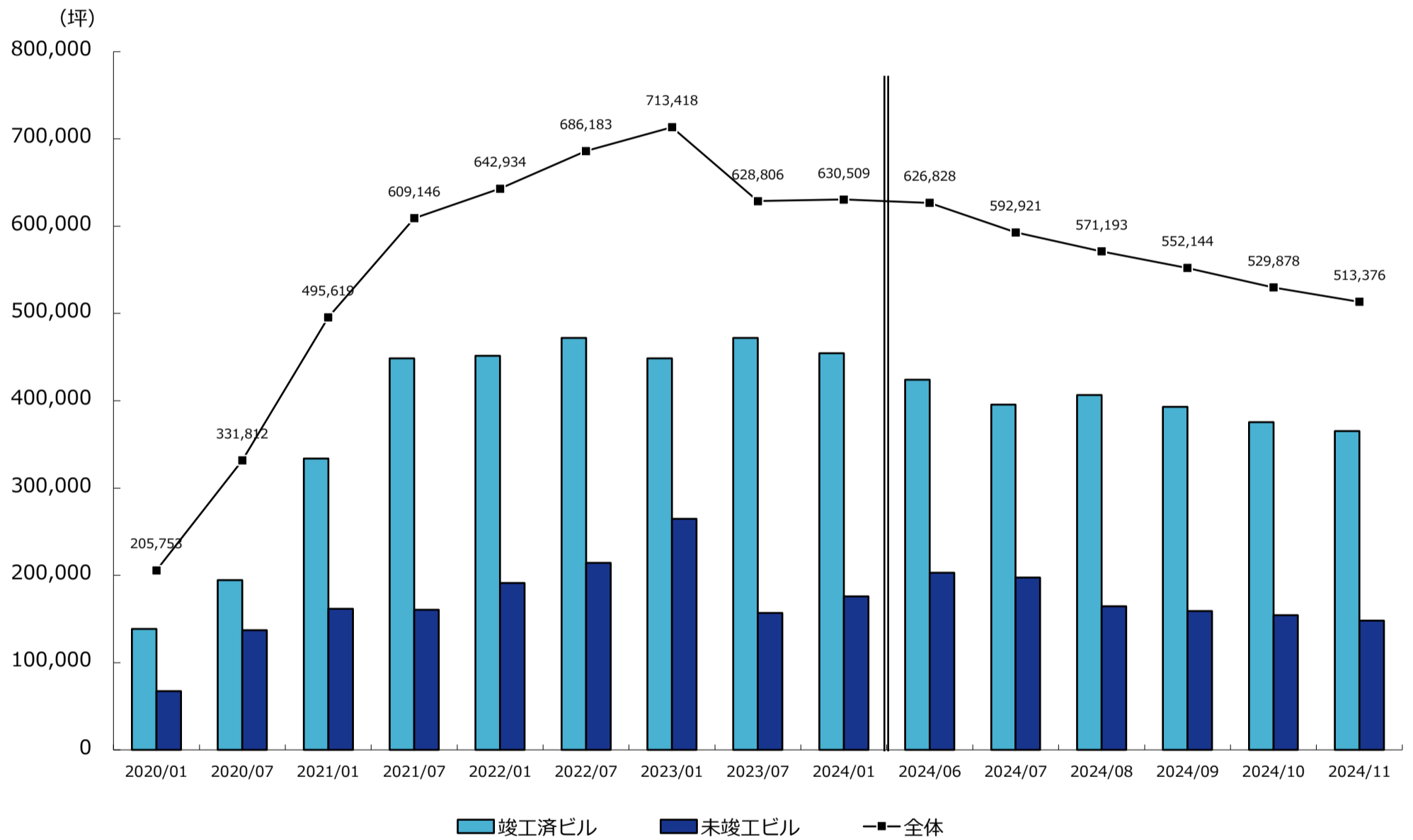

	2021/7	2022/1	2022/7	2023/1	2023/7	2024/1
募集ビル全体	609,146	642,934	686,183	713,418	628,806	630,509
(棟数)	602	602	618	615	581	561

	2024/6	2024/7	2024/8	2024/9	2024/10	2024/11
募集ビル全体	626,828	592,921	571,193	552,144	529,878	513,376
(棟数)	547	536	549	534	521	504

	2021/7	2022/1	2022/7	2023/1	2023/7	2024/1
竣工済ビル計	448,693	451,718	471,964	448,770	471,854	454,580
未竣工ビル計	160,453	191,216	214,219	264,648	156,952	175,929

	2024/6	2024/7	2024/8	2024/9	2024/10	2024/11
竣工済ビル計	423,961	395,559	406,445	392,930	375,404	365,377
未竣工ビル計	202,867	197,362	164,748	159,214	154,474	147,999

《竣工済ビルの内訳》

	2021/7	2022/1	2022/7	2023/1	2023/7	2024/1
竣工済一年以内	9,132	9,373	10,470	12,682	77,293	82,876
竣工済一年以上	439,561	442,345	461,494	436,088	394,561	371,704

	2024/6	2024/7	2024/8	2024/9	2024/10	2024/11
竣工済一年以内	30,416	23,912	52,523	51,764	51,382	47,488
竣工済一年以上	393,545	371,647	353,922	341,166	324,022	317,889

《未竣工ビルの内訳》

	2021/7	2022/1	2022/7	2023/1	2023/7	2024/1
一年以上先の竣工	137,818	174,264	47,360	106,873	111,842	106,055
一年以内の竣工	22,635	16,952	166,859	157,775	45,110	69,874

	2024/6	2024/7	2024/8	2024/9	2024/10	2024/11
一年以上先の竣工	100,086	94,829	90,662	91,562	87,095	82,897
一年以内の竣工	102,781	102,533	74,086	67,652	67,379	65,102

* 2020年1月から2024年1月迄は6ヶ月単位、直近6ヶ月間は1ヶ月単位です。

* 表中の単位は全て「坪」で表示しています。

東京都心5区の募集条件と現空面積（大規模ビル）

東京都心5区：千代田区、中央区、港区、新宿区、渋谷区

※ 「現空面積」とは各調査時点において、テナントが入居しておらず、契約後、即入居可能な面積の合計です。

（*大規模ビルは1フロア面積200坪以上の物件。）

- 募集預託金の動き・・・2024年11月1日時点での募集預託金は343,462円（11.9ヶ月）で、前月の343,051円（11.9ヶ月）から411円上昇した。
- 募集賃料の動き・・・当月の募集賃料（共益費込）は28,796円で、前月の28,755円からは41円（0.1%）上昇した。
- 現空面積の動き・・・当月の現空面積は245,537坪で、前月の258,372坪からは12,835坪（5.0%）減少した。

募集預託金（保証金・敷金）の推移

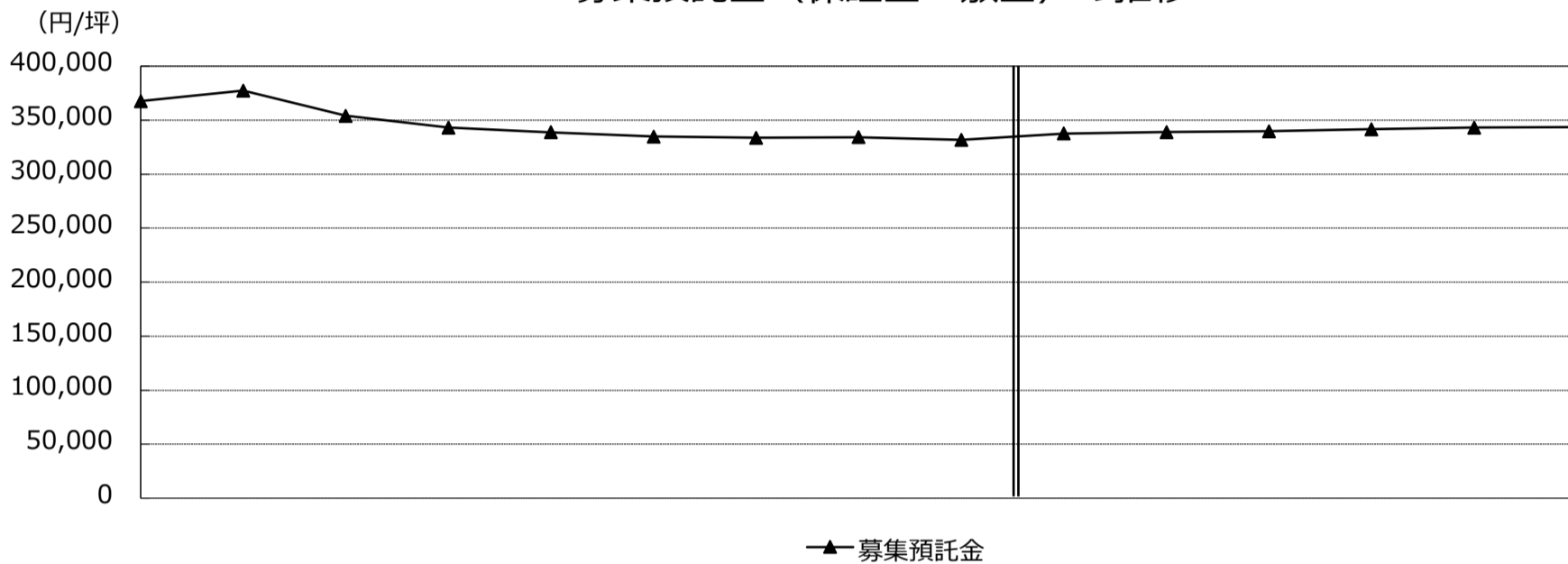

募集賃料（共益費込）と現空面積

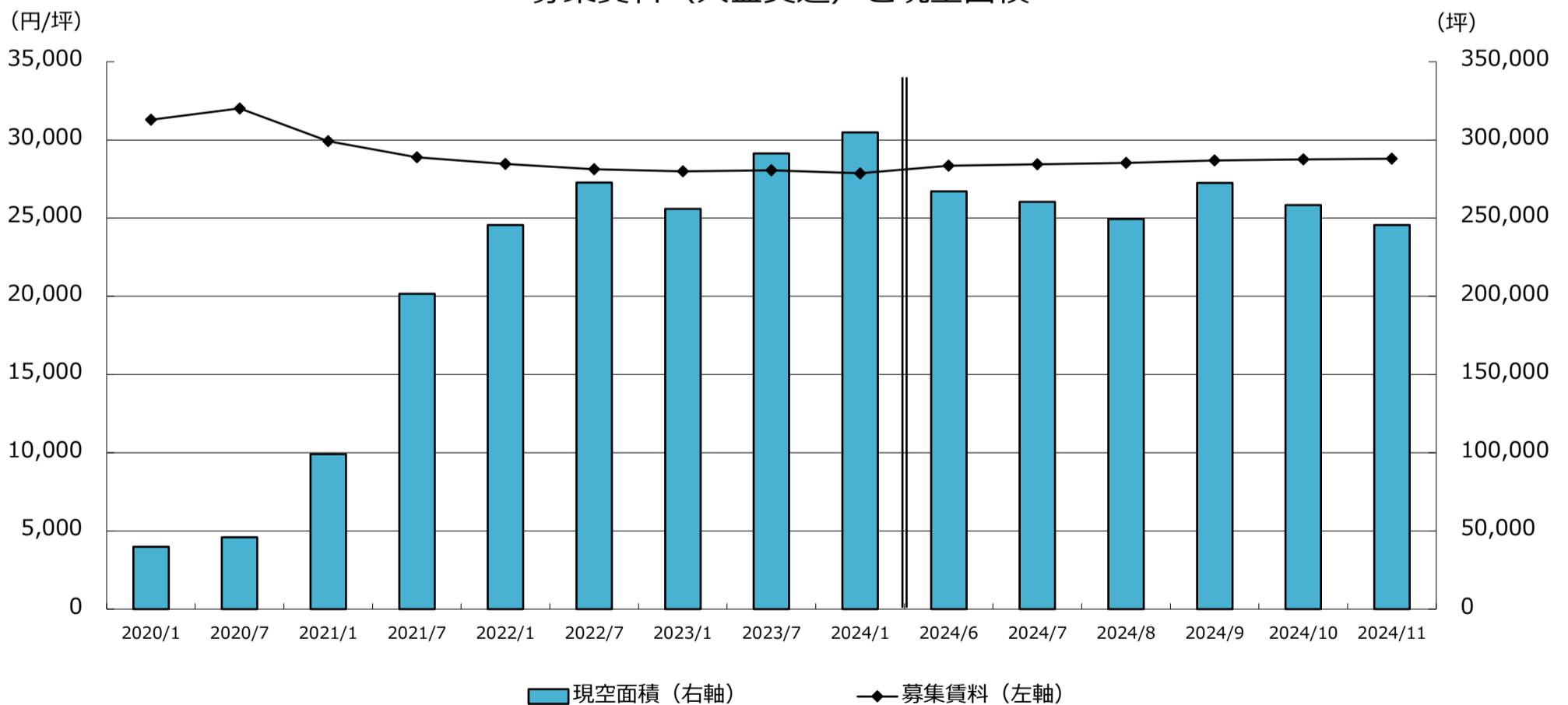

	2021/7	2022/1	2022/7	2023/1	2023/7	2024/1	2024/6	2024/7	2024/8	2024/9	2024/10	2024/11
募集預託金推移	343,035	338,734	334,897	333,621	334,158	331,752	337,700	338,918	339,639	341,606	343,051	343,462
募集賃料の推移	28,897	28,472	28,134	27,999	28,069	27,870	28,346	28,444	28,524	28,681	28,755	28,796
現空面積の推移	201,634	245,615	272,772	256,017	291,268	304,818	267,176	260,343	249,377	272,531	258,372	245,537

* 2020年1月から2024年1月までは6ヶ月単位、直近6ヶ月間は1ヶ月単位です。
 * 表中の単位は全て「坪」「円/坪（共益費込）」で表示しています。

データの見方

1. 調査時点

2024年 11月1日

2. 調査期間

2020年 1月 ~ 2024年 11月

3. 統計日・統計期間

各月 1 日時点（成約面積、新規供給、ネット・アブソープションは前月 1 日～末日の合計）

4. 竣工分類

1 年以上先の竣工・・・調査時点より 1 年以上先に竣工予定の物件

1 年以内の竣工・・・調査時点より 1 年以内に竣工予定の物件

竣工後 1 年以内・・・調査時点の 1 年前までに竣工した物件

竣工後 1 年以上・・・調査時点の 1 年以上前に竣工した物件

5. 単位

○成約面積、募集中在庫面積、現空面積、新規供給面積、ネット・アブソープション：坪

○募集賃料、募集預託金：円/坪

○空室率：%

6. 空室率調査

○空室率の規模分類は大規模ビル、大型ビル、中型ビル、小型ビル及び全体平均です。

小規模ビル（1フロア面積20坪未満）は未調査の割合が比較的高く、マンションタイプオフィスも含まれるため、規模別での空室率調査からは除外されますが、全体平均には含まれています。

○算出方法 $\text{現空面積（未稼働面積）} \div \text{貸付面積（稼働対象面積）} = \text{空室率（\%）}$

○現空面積（未稼働面積）は、各統計日において弊社が得ているテナント募集情報を基に算出しています。

建築中ビルは竣工翌月より調査対象に加わり、竣工済み新築ビルでは未成約床、既存ビルでは次テナントの入居が可能となる月を基準に解約後のテナント募集床を現空面積へ算入します。

統計日時点でテナント募集のない調査対象ビルは“満室稼働”として集計しています。

テナント募集非公表のビル、貸付面積不明のビルは空室率調査の対象外です。

7. 用語の定義

- | | | |
|----------------------------|-------|---|
| (1) 募集中在庫面積 | | 各統計日において、募集が公開されている面積の合計。
内部募集や公開募集前に成約した面積は含みません。 |
| (2) 成約面積 | | 募集中在庫面積のうち、各月毎に成約した面積。
公開募集に出ている募集を中止した場合の面積は含みません。 |
| (3) 募集賃料、募集預託金 | | 募集条件（賃料、預託金）の平均値。賃料は共益費込。 |
| (4) 現空面積
（未稼働面積） | | 現在テナントが入居しておらず、契約後、即入居可能な面積の合計。 |
| (5) 貸付面積
（稼働対象面積） | | 自社使用を除き、第三者（関連子会社含）に賃貸可能なオフィス
床面積の合計。 |
| (6) ビル規模 | | 大規模ビル：1フロア面積 200坪以上の物件
大型ビル：1フロア面積 100～200坪の物件
中型ビル：1フロア面積 50～100坪の物件
小型ビル：1フロア面積 20～50坪の物件
（小規模ビル：1フロア面積 20坪未満の物件） |
| (7) 新規供給面積 | | 「各統計期間内に竣工した新築ビル」貸付面積の合計。 |
| (8) ネット・アブソープション
（吸収需要） | | 各統計期間内のオフィス需要面積（稼働面積＝入居済面積）の増減。
算出方法
+ 「竣工済ビル募集面積（期初時点）」
+ 「新規供給面積（期間中竣工した新築ビル貸付総面積）」
- 「竣工済ビル募集面積（期末時点）」 |

※当レポートは情報提供を目的とし、情報の正確性に十分配慮して作成されておりますが、その内容を保証するものではありません。
使用にあたっては貴社の責任と判断にて、お願い致します。

©Sanko Estate Co., Ltd. All Rights Reserved.