

福岡市の成約面積

※ 「成約面積」とはテナント募集を行ったビルにおいて、各統計期間内にテナントが成約した面積の合計です。

- 成約面積の動き ・ ・ 2025年11月の成約面積は 7,705坪で、
前月を5坪（0.1%）上回った。
前年同月比では1,831坪（31.2%）のプラスだった。
- 成約面積の構成 ・ ・ 今年成約した面積の累計は68,628坪。その内、未竣工ビル（建築中）は
5,345坪（7.8%）、竣工済ビルは63,283坪（92.2%）。

成約面積の推移

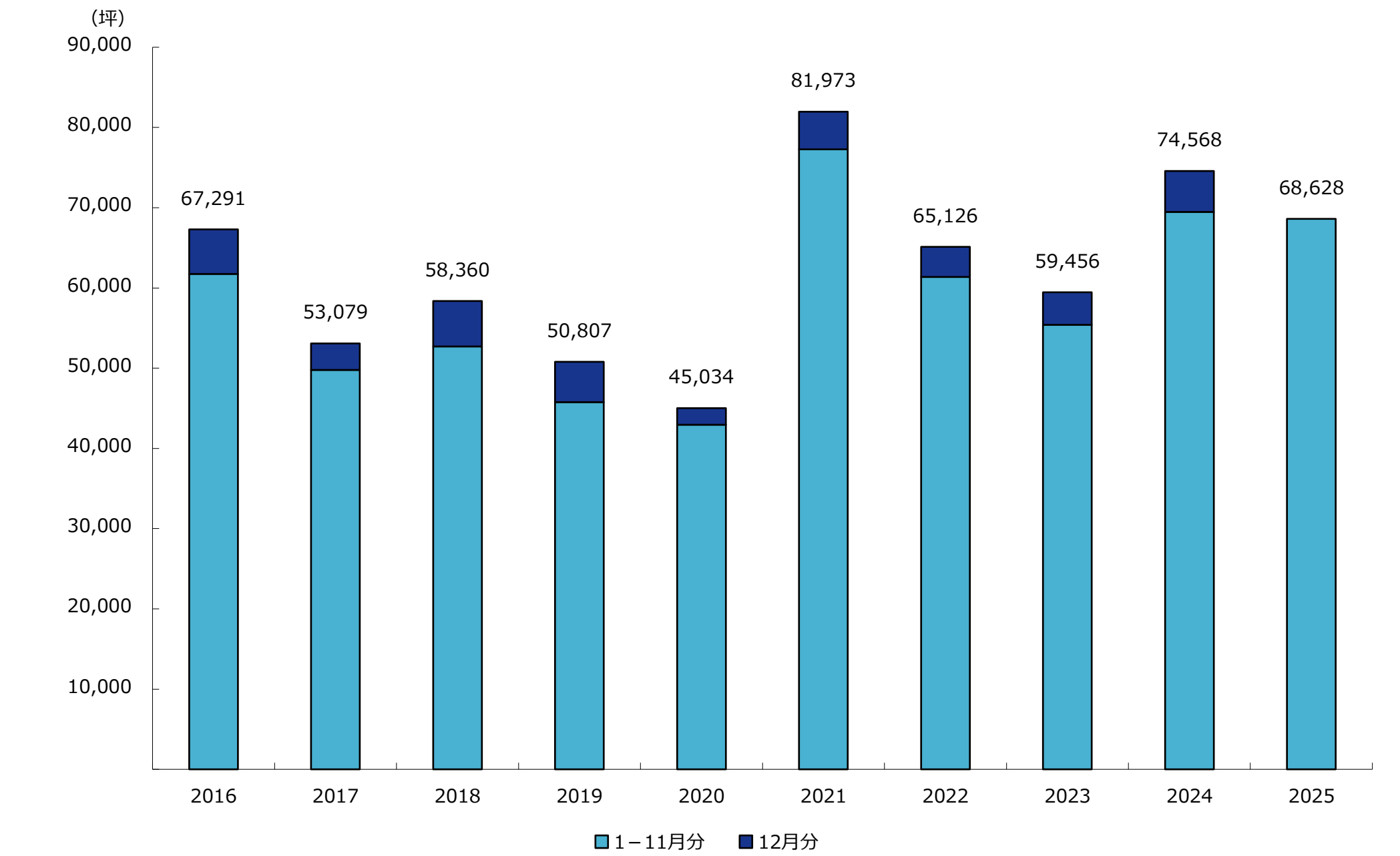

全 体	1月	2月	3月	4月	5月	6月	7月	8月	9月	1 0月	1 1月	小計	1 2月	合計
2023年	4,250	4,694	3,884	5,865	5,280	6,806	5,462	5,827	4,660	4,094	4,571	55,393	4,063	59,456
2024年	5,742	8,732	4,025	5,855	4,985	3,816	7,526	5,234	6,798	10,882	5,874	69,469	5,099	74,568
2025年	4,945	5,827	4,118	6,872	10,152	7,105	6,096	4,296	3,812	7,700	7,705	68,628	－	68,628

竣工済ビル	2023年	2024年	2025年
1月	4,193	5,462	4,657
2月	4,016	5,906	3,628
3月	2,551	3,866	3,869
4月	5,865	5,840	6,167
5月	5,280	4,440	9,240
6月	6,740	3,617	6,525
7月	5,114	7,526	6,004
8月	5,734	5,045	4,296
9月	4,222	5,663	3,649
1 0月	4,028	4,073	7,543
1 1月	4,449	4,459	7,705
小計	52,192	55,897	63,283
1 2月	4,063	4,626	－
合計	56,255	60,523	63,283

未竣工ビル	2023年	2024年	2025年
1月	57	280	288
2月	678	2,826	2,199
3月	1,333	159	249
4月	0	15	705
5月	0	545	912
6月	66	199	580
7月	348	0	92
8月	93	189	0
9月	438	1,135	163
1 0月	66	6,809	157
1 1月	122	1,415	0
小計	3,201	13,572	5,345
1 2月	0	473	－
合計	3,201	14,045	5,345

* 表中の単位は全て「坪」で表示しています。

福岡市の募集中在庫面積

※ 「募集中在庫面積」とは各調査時点における、募集面積の合計です。

- 募集ビル全体の動き ・ ・ 2025年12月1日時点の募集中在庫面積は109,078坪（856棟）で、前月より3,687坪（3.3%）減少した。
- 竣工済のビルの動き ・ ・ 当月は79,010坪（842棟）で、前月より2,329坪（2.9%）減少した。募集中在庫面積全体に占める竣工済ビルの割合は72.4%。
- 未竣工のビルの動き ・ ・ 当月は30,068坪（14棟）で、前月より1,358坪（4.3%）減少した。募集中在庫面積全体に占める未竣工ビルの割合は27.6%。

募集中在庫面積の推移

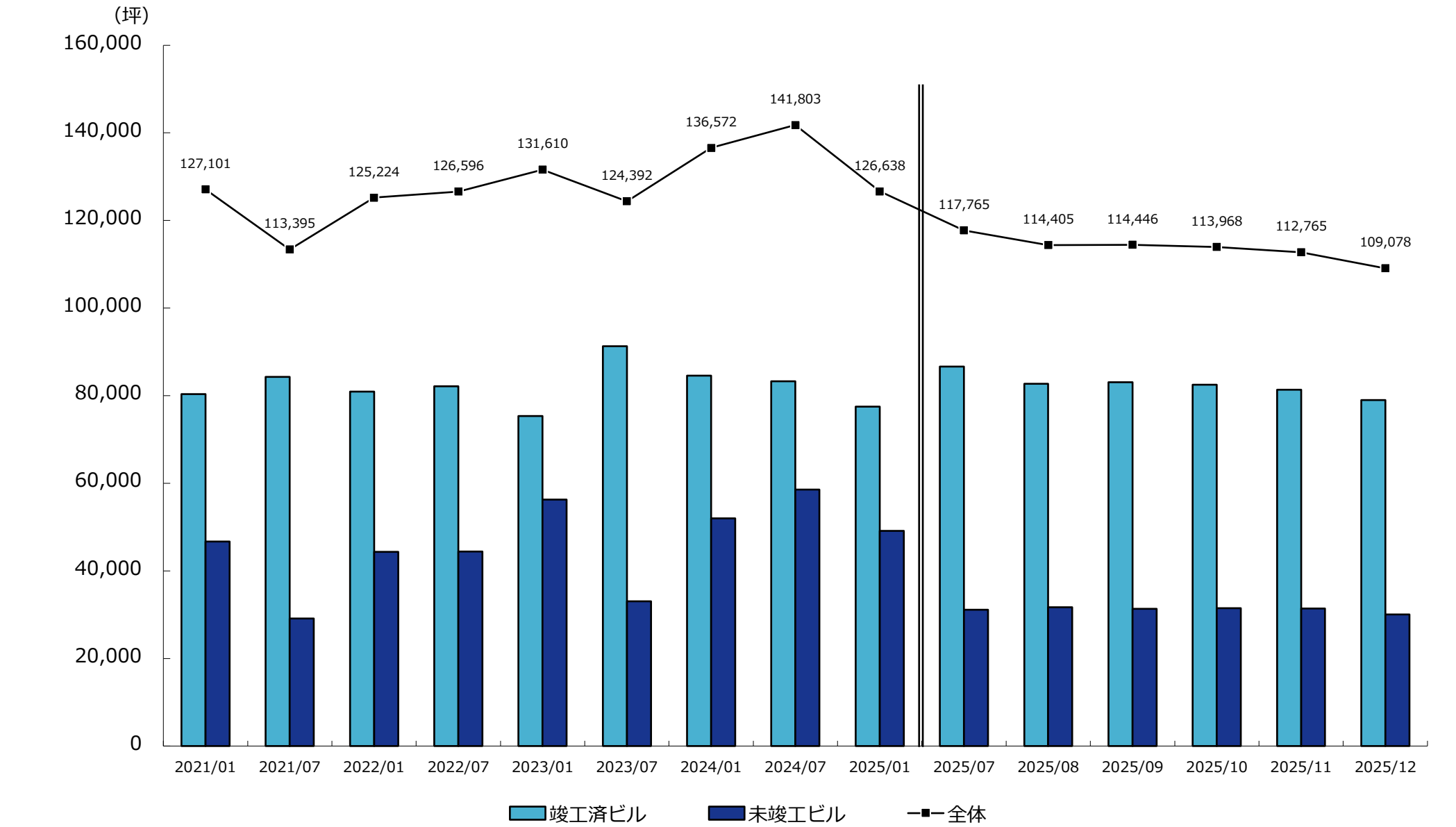

	2022/7	2023/1	2023/7	2024/1	2024/7	2025/1
募集ビル全体	126,596	131,610	124,392	136,572	141,803	126,638
(棟数)	953	941	961	917	921	871

竣工済ビル計	82,153	75,323	91,313	84,554	83,266	77,483
未竣工ビル計	44,443	56,287	33,079	52,018	58,537	49,155

《竣工済ビルの内訳》						
竣工済一年以内	8,547	6,565	18,775	18,260	8,315	13,356
竣工済一年以上	73,606	68,758	72,538	66,294	74,951	64,127

《未竣工ビルの内訳》						
一年以上先の竣工	14,000	30,091	22,410	25,257	19,645	27,013
一年以内の竣工	30,443	26,196	10,669	26,761	38,892	22,142

	2025/7	2025/8	2025/9	2025/10	2025/11	2025/12
募集ビル全体	117,765	114,405	114,446	113,968	112,765	109,078
(棟数)	859	859	853	868	857	856

竣工済ビル計	86,657	82,727	83,103	82,525	81,339	79,010
未竣工ビル計	31,108	31,678	31,343	31,443	31,426	30,068

竣工済一年以内	23,446	21,693	21,373	19,632	18,032	12,987
竣工済一年以上	63,211	61,034	61,730	62,893	63,307	66,023

一年以上先の竣工	16,340	16,463	16,463	16,463	15,234	7,215
一年以内の竣工	14,768	15,215	14,880	14,980	16,192	22,853

* 2021年1月から2025年1月迄は6ヶ月単位、直近6ヶ月間は1ヶ月単位です。
* 表中の単位は全て「坪」で表示しています。

福岡市の募集条件と現空面積

※ 「現空面積」とは各調査時点において、テナントが入居しておらず、契約後、即入居可能な面積の合計です。

- 募集預託金の動き ・ ・ 2025年12月1日時点での募集預託金は150,482円（9.6ヶ月）で、前月の150,225円（9.6ヶ月）から257円上昇した。
- 募集賃料の動き ・ ・ 当月の募集賃料（共益費込）は15,650円で、前月の15,673円からは23円（0.1%）低下した。
- 現空面積の動き ・ ・ 当月の現空面積は56,654坪で、前月の60,687坪からは4,033坪（6.6%）減少した。

募集預託金（保証金・敷金）の推移

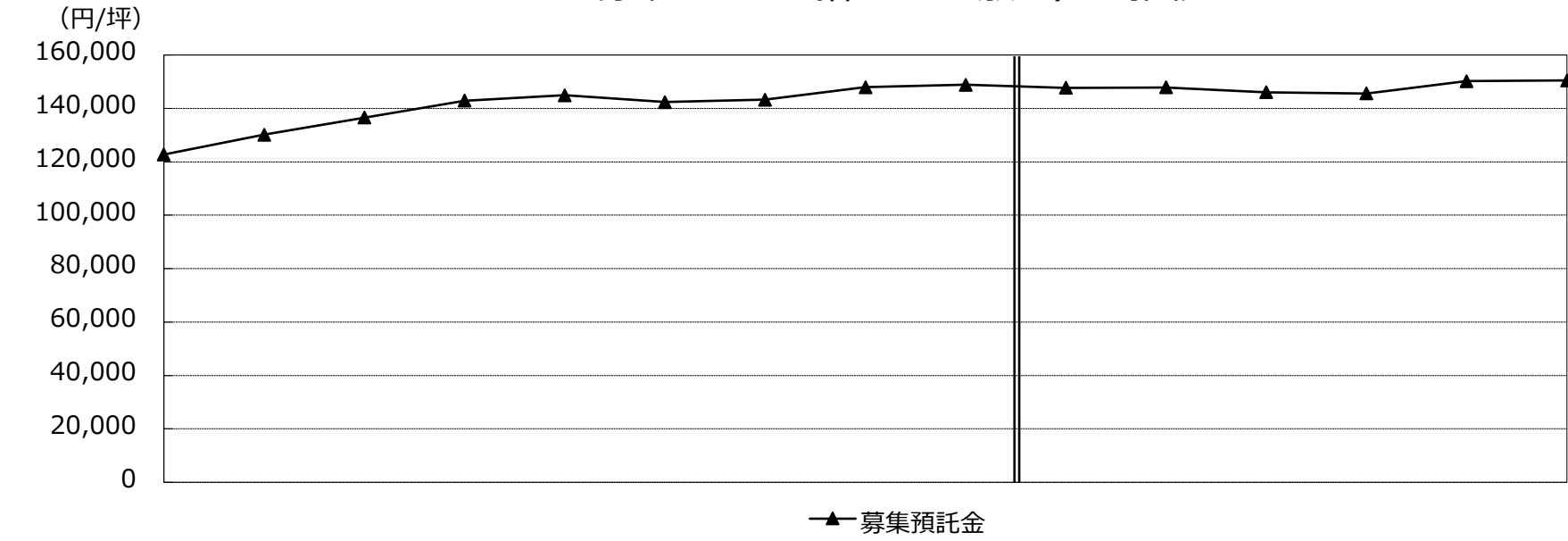

募集賃料（共益費込）と現空面積

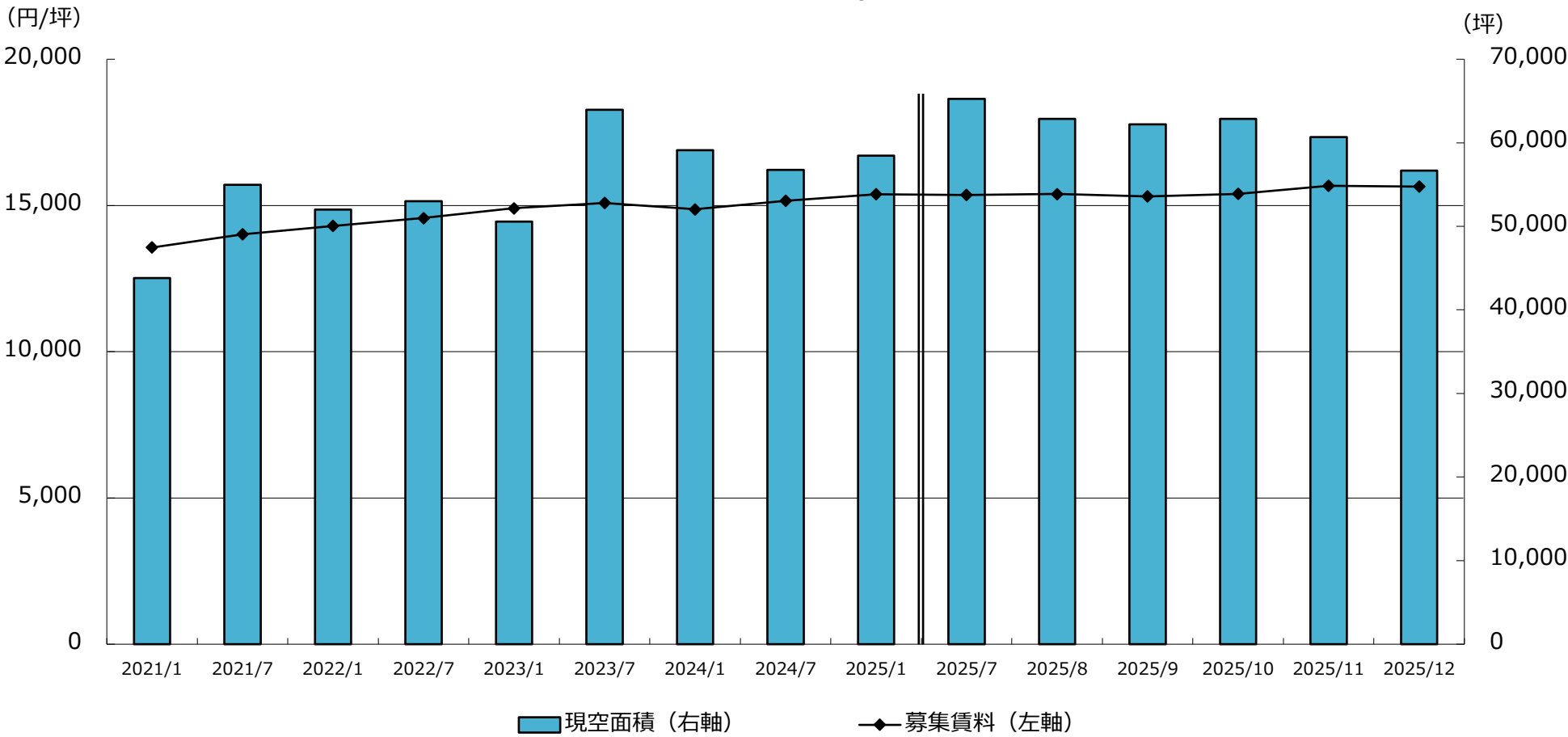

	2022/7	2023/1	2023/7	2024/1	2024/7	2025/1	2025/7	2025/8	2025/9	2025/10	2025/11	2025/12
募集預託金推移	142,867	144,932	142,346	143,231	147,920	148,863	147,712	147,894	146,055	145,589	150,225	150,482
募集賃料の推移	14,568	14,904	15,081	14,866	15,161	15,381	15,354	15,389	15,314	15,399	15,673	15,650
現空面積の推移	52,994	50,578	63,968	59,098	56,773	58,455	65,274	62,852	62,217	62,857	60,687	56,654

* 2021年1月から2025年1月迄は6ヶ月単位、直近6ヶ月間は1ヶ月単位です。
* 表中の単位は全て「坪」「円/坪（共益費込）」で表示しています。

福岡市の空室率

1 2 月の大規模ビル空室率は 4.66%

2025年12月1時点で調査対象となった福岡市の竣工済大規模ビルは190棟。
空室率計算の分母となる貸付総面積は531,718坪。
そのうち現空面積（＝未稼働スペース）が24,817坪あり、空室率は4.66%。前月の5.27%からは0.61%低下した。
1 1 月竣工の調査対象ビルはなかった。

当月の空室率

	大規模ビル	大型ビル	中型ビル	小型ビル	全体平均
福岡市	4.66%	3.00%	4.35%	5.55%	4.33%
博多区	1.54%	3.44%	3.44%	4.60%	2.50%
中央区	8.78%	2.56%	6.15%	5.63%	6.68%

空室率の推移

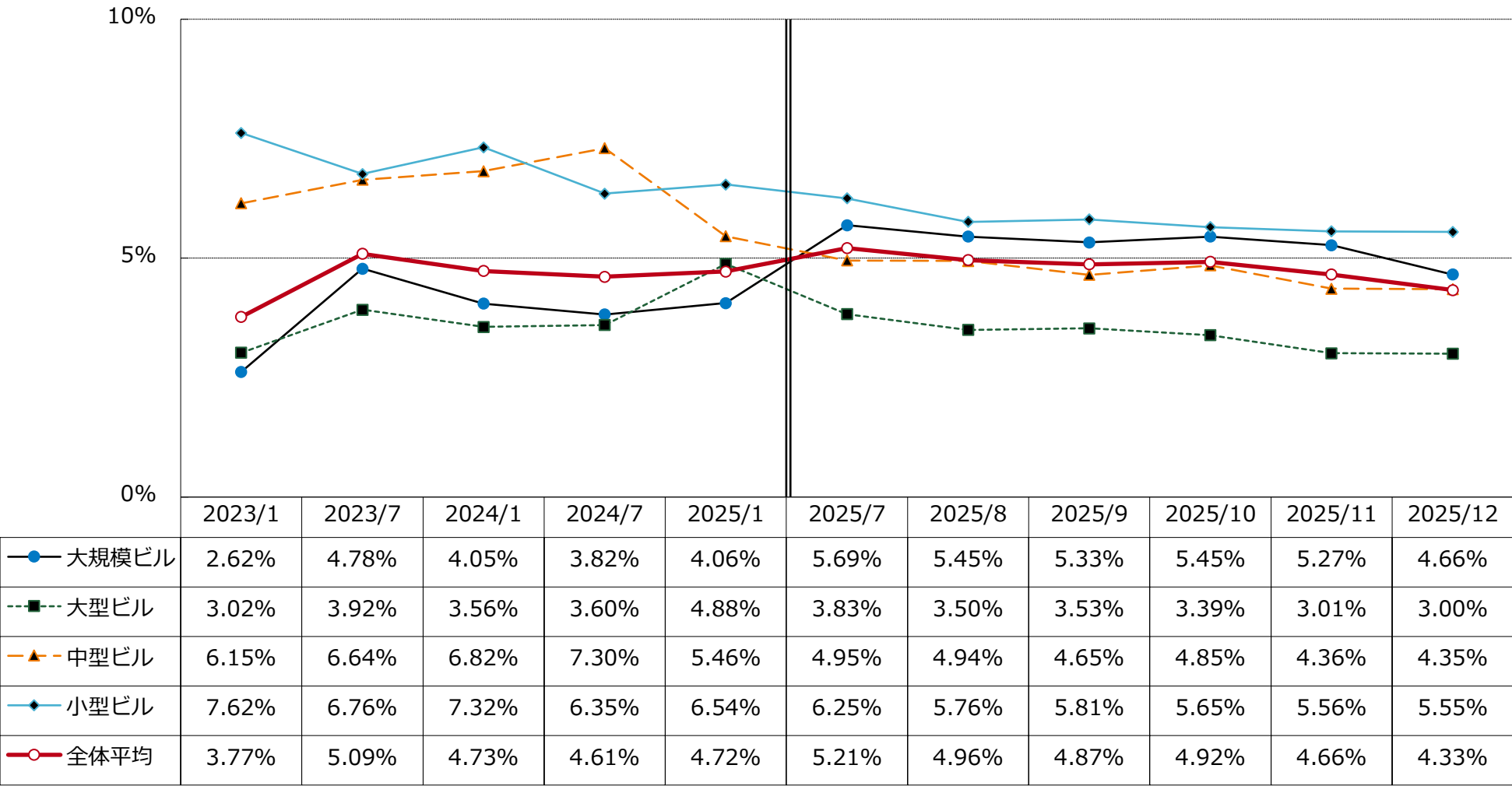

* 2023年1月から2025年1月迄は6ヶ月単位、直近6ヶ月間は1ヶ月単位です。

空室率の分布状況

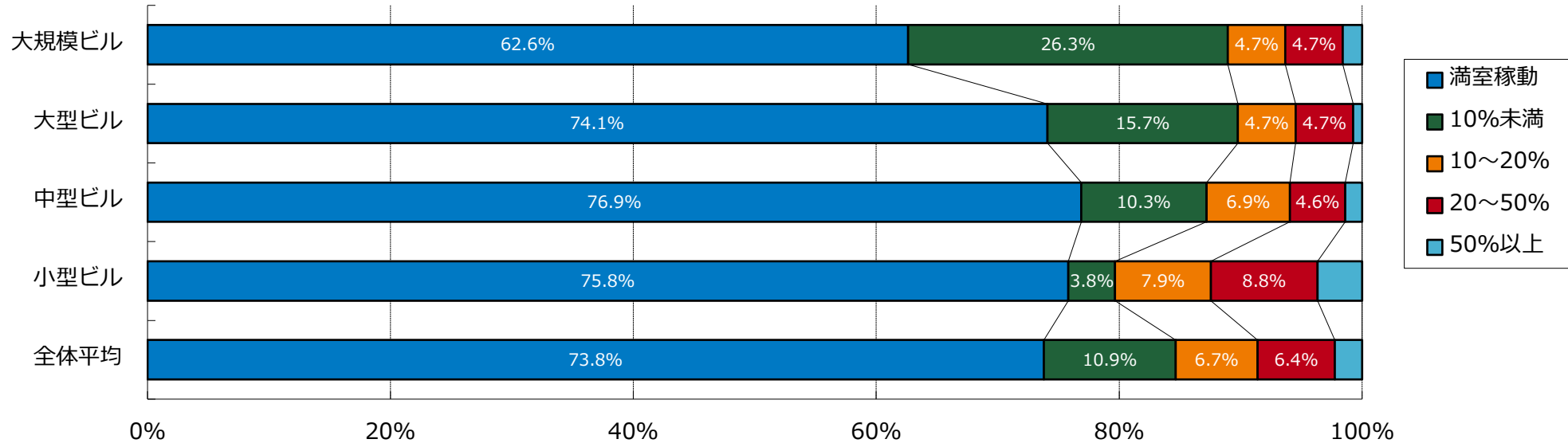

* 大規模ビルは1フロア面積200坪以上の物件。大型ビルは1フロア面積100～200坪。中型ビルは1フロア面積50～100坪。小型ビルは1フロア面積20～50坪。

* 小規模ビル（20坪未満）は調査カバー率が低いため、規模別空室率では表示しませんが、全体平均データには含まれます。

福岡市のネット・アブソープション（吸収需要）

ネット・アブソープションの動き ・ ・ 2025年11月のネット・アブソープションは+2,653坪。1月からの累計は（吸収需要） + 19,238坪。前年における同期間累計との対比では1,287坪減少した。

新規供給面積の動き ・ ・ 2025年11月の新規供給面積は324坪。1月からの累計は20,765坪。

新規供給面積とネット・アブソープションの推移

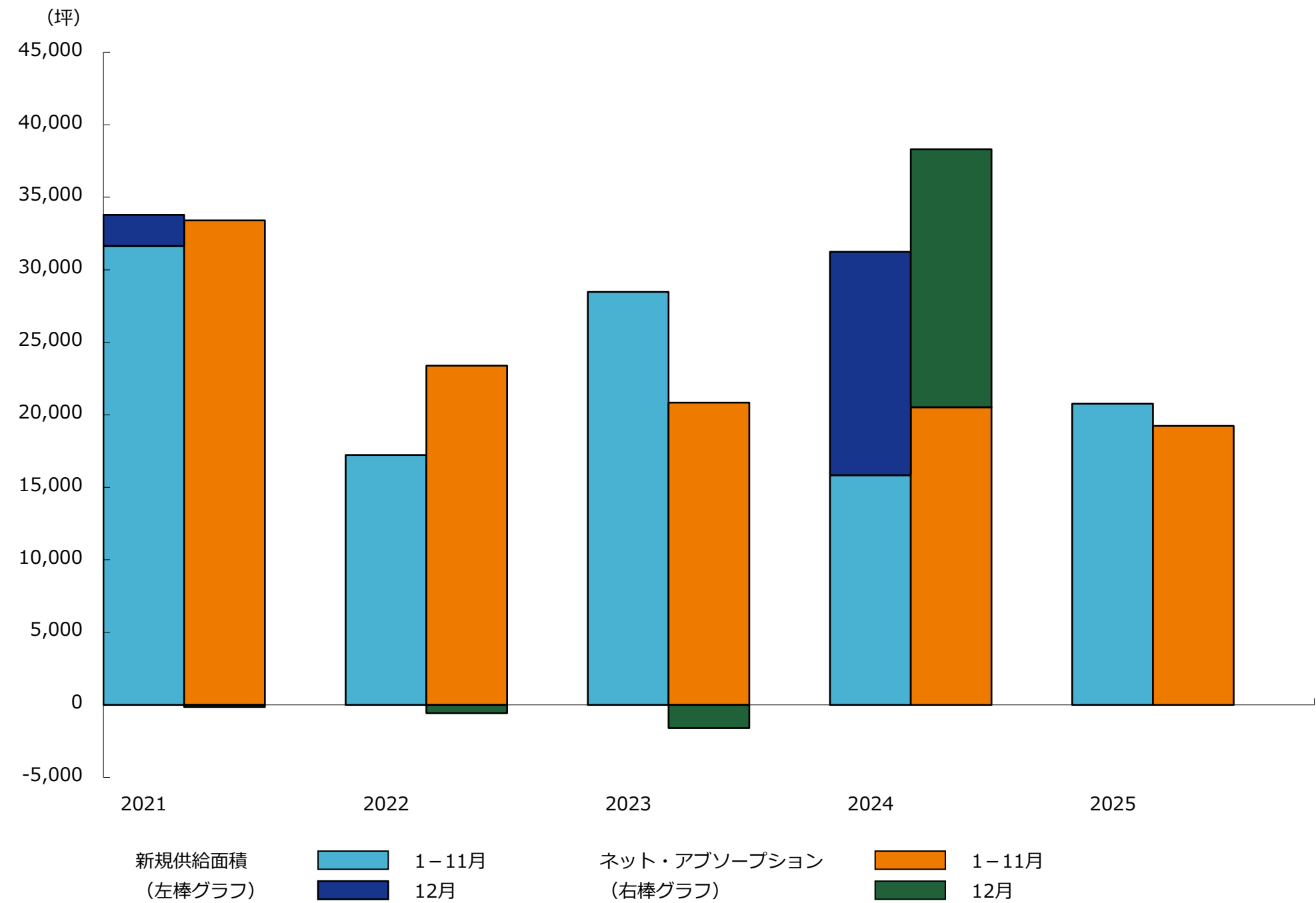

■ ネット・アブソープション（吸収需要）

	1月	2月	3月	4月	5月	6月	7月	8月	9月	10月	11月	小計	12月	合計
2023年	-4,834	-8,593	16,438	2,859	-3,433	6,600	2,766	2,635	1,744	704	3,956	20,842	-1,600	19,242
2024年	3,978	-877	6,698	1,286	19	677	8,203	2,312	1,449	1,915	-5,135	20,525	17,787	38,312
2025年	463	3,161	-5,660	7,695	-6,644	11,624	3,930	-376	1,206	1,186	2,653	19,238	-	19,238

* ネット・アブソープション（吸収需要）＝「竣工済ビル募集面積（期初時点）」＋「新規供給面積（期間中竣工した新築ビル貸付総面積）」－「竣工済ビル募集面積（期末時点）」
「ネット・アブソープション（吸収需要）」とは各統計期間における稼働面積（＝テナント入居済面積）の増減です。

■ 新規供給面積

	1月	2月	3月	4月	5月	6月	7月	8月	9月	10月	11月	小計	12月	合計
2023年	677	5,812	13,119	1,539	0	3,880	1,031	0	458	0	1,957	28,473	0	28,473
2024年	2,722	498	5,542	1,052	111	568	1,527	281	1,413	1,703	421	15,838	15,403	31,241
2025年	276	1,903	986	6,555	0	10,093	0	0	628	0	324	20,765	-	20,765

* 「新規供給面積」とは各統計期間内に竣工した新築ビル貸付総面積の合計です。

* 表中の単位は全て「坪」で表示しています。

データの見方

1. 調査時点
2025年 12月1日
2. 調査期間
2021年 1月 ～ 2025年 12月
3. 統計日・統計期間
各月 1 日時点（成約面積、新規供給、ネット・アブソープションは前月 1 日～末日の合計）
4. 竣工分類
1 年以上先の竣工・・・調査時点より 1 年以上先に竣工予定の物件
1 年以内の竣工・・・調査時点より 1 年以内に竣工予定の物件
竣工後 1 年以内・・・調査時点の 1 年前までに竣工した物件
竣工後 1 年以上・・・調査時点の 1 年以上前に竣工した物件
5. 単位
○成約面積、募集中在庫面積、現空面積、新規供給面積、ネット・アブソープション：坪
○募集賃料、募集預託金：円／坪
○空室率：％
6. 空室率調査
○空室率の規模分類は大規模ビル、大型ビル、中型ビル、小型ビル及び全体平均です。
小規模ビル（1フロア面積20坪未満）は未調査の割合が比較的高く、マンションタイプオフィスも含まれるため、規模別での空室率調査からは除外されますが、全体平均には含まれています。
○算出方法 現空面積（未稼働面積） ÷ 貸付面積（稼働対象面積） = 空室率（％）
○現空面積（未稼働面積）は、各統計日において弊社が得ているテナント募集情報を基に算出しています。
建築中ビルは竣工翌月より調査対象に加わり、竣工済み新築ビルでは未成約床、既存ビルでは次テナントの入居が可能となる月を基準に解約後のテナント募集床を現空面積へ算入します。
統計日時点でテナント募集のない調査対象ビルは“満室稼働”として集計しています。
テナント募集非公表のビル、貸付面積不明のビルは空室率調査の対象外です。
7. 用語の定義

（1）募集中在庫面積	……	各統計日において、募集が公開されている面積の合計。 内部募集や公開募集前に成約した面積は含みません。
（2）成約面積	……	募集中在庫面積のうち、各月毎に成約した面積。 公開募集に出ている募集を中止した場合の面積は含みません。
（3）募集賃料、募集預託金	……	募集条件（賃料、預託金）の平均値。賃料は共益費込。
（4）現空面積 （未稼働面積）	……	現在テナントが入居しておらず、契約後、即入居可能な面積の合計。
（5）貸付面積 （稼働対象面積）	……	自社使用を除き、第三者（関連子会社）に賃貸可能なオフィス 床面積の合計。
（6）ビル規模	……	大規模ビル：1フロア面積 200坪以上の物件 大型ビル：1フロア面積 100～200坪の物件 中型ビル：1フロア面積 50～100坪の物件 小型ビル：1フロア面積 20～50坪の物件 （小規模ビル：1フロア面積 20坪未満の物件）
（7）新規供給面積	……	「各統計期間内に竣工した新築ビル」貸付面積の合計。
（8）ネット・アブソープション （吸収需要）	……	各統計期間内のオフィス需要面積（稼働面積＝入居済面積）の増減。 算出方法 ＋「竣工済ビル募集面積（期初時点）」 ＋「新規供給面積（期間中竣工した新築ビル貸付総面積）」 －「竣工済ビル募集面積（期末時点）」

※当レポートは情報提供を目的とし、情報の正確性に十分配慮して作成されておりますが、その内容を保証するものではありません。
使用にあたっては貴社の責任と判断にて、お願い致します。
©Sanko Estate Co., Ltd. All Rights Reserved.